

1. ΕΙΣΑΓΩΓΗ

Σύμφωνα την ΚΥΑ 36259/2010 (Αρθρ. 8, παρ.6) κάθε ΣΣΕΔ υποχρεούται να καταρτίζει λεπτομερή έκθεση σχετικά με την εφαρμογή του συστήματος ατομικής ή συλλογικής εναλλακτικής διαχείρισης και τον τρόπο εκπλήρωσης των υποχρεώσεων τους βάσει της ΚΥΑ.

Η παρούσα έκθεση περιλαμβάνει μεταξύ άλλων και τον προγραμματισμό του συστήματος για το επόμενο έτος.

Η ετήσια έκθεση αποτελεί στοιχείο ελέγχου από τον ΕΟΑν για την ορθή λειτουργία και την εφαρμογή της εναλλακτικής διαχείρισης των ΑΕΚΚ του ΣΣΕΔ "ΑΝΑΚΥΚΛΩΣΗ ΑΕΚΚ ΚΕΝΤΡΙΚΗΣ ΜΑΚΕΔΟΝΙΑΣ".

1.1 ΓΕΝΙΚΑ ΣΤΟΙΧΕΙΑ ΣΣΕΔ

Επωνυμία ΣΣΕΔ	ΑΝΑΚΥΚΛΩΣΗ ΑΕΚΚ ΚΕΝΤΡΙΚΗΣ ΜΑΚΕΔΟΝΙΑΣ Α.Ε.
Διακριτικός τίτλος	ΑΝΑΚΕΜ Α.Ε.
ΦΕΚ Σύστασης	ΦΕΚ186/11-01-2012
Αρ. Καταστατικού	25930/2012
Αρ. Πρωτ. έγκρισης ΣΣΕΔ	1183/19-10-2012
Αρ. Πρωτ. έγκρισης επέκτασης ΣΣΕΔ	Οικ. 1831/17-10-2014
ΑΦΜ εταιρείας	800377801
ΔΟΥ	ΦΑΕ ΘΕΣΣΑΛΟΝΙΚΗΣ



1.2 ΣΤΟΙΧΕΙΑ ΕΠΙΚΟΙΝΩΝΙΑΣ ΣΣΕΔ

Ταχυδρομική Διεύθυνση Έδρας	ΜΟΝΑΣΤΗΡΙΟΥ 93Α Τ.Κ. 57008, ΘΕΣΣΑΛΟΝΙΚΗ
Τηλ. επικοινωνίας	2310595085
Τηλεομοιοτυπία	2310595084
Διαδίκτυο	www.anakem.gr
Ηλ. δ/ση	info@anakem.gr
Πρόεδρος	ΔΙΠΛ.-ΜΗΧ. ΗΛΙΑΣ Γ. ΔΗΜΗΤΡΙΑΔΗΣ
Δ/νων Σύμβουλος	ΔΙΠΛ.-ΜΗΧ. ΗΛΙΑΣ Γ. ΔΗΜΗΤΡΙΑΔΗΣ
Υπεύθυνος παροχής στοιχείων διαχείρισης & οικονομικών στοιχείων ΣΣΕΔ	ΔΙΠΛ.-ΜΗΧ. ΗΛΙΑΣ Γ. ΔΗΜΗΤΡΙΑΔΗΣ



1.3 ΔΙΑΧΕΙΡΙΖΟΜΕΝΟ ΕΙΔΟΣ ΚΑΙ ΡΕΥΜΑΤΑ ΑΠΟΒΛΗΤΩΝ

Το **διαχειριζόμενο είδος** αποβλήτων είναι η κατηγορία 17 "Απόβλητα από Εκσκαφές, Κατασκευές και Κατεδαφίσεις του Ευρωπαϊκού Καταλόγου Αποβλήτων σύμφωνα με το Παράρτημα της απόφασης 2000/532/ΕΚ, όπως έχει τροποποιηθεί.

Βάσει της Υ.Α. 36259/1757/Ε103/2010, «Απόβλητα από εκσκαφές, κατασκευές και κατεδαφίσεις (ΑΕΚΚ)», είναι κάθε υλικό ή αντικείμενο από εκσκαφές, κατασκευές και κατεδαφίσεις που θεωρείται ως απόβλητο κατά την έννοια του άρθρου 2 (στοιχείο α) της υπ' αριθ. 50910/2003 (ΦΕΚ Β' 1909) κοινής υπουργικής απόφασης σε συνδυασμό με την παρ. 4 του άρθρου 2 του Ν. 2939/2001 και περιλαμβάνεται στο Παράρτημα Ι του άρθρου 17 της παρούσας απόφασης.

Εξαιρούνται τα απόβλητα που χαρακτηρίζονται με αστερίσκο, εφόσον αποτελούν επικίνδυνα απόβλητα.

Στις 17-10-2014 η ΑΝΑΚΕΜ Α.Ε. έλαβε έγκριση αλλαγής της τιμολογιακής της πολιτικής αλλά και του είδους των αποβλήτων που καταγράφονται ως διαφορετικά ρεύματα. Τη νέα τιμολογιακή πολιτική, η ΑΝΑΚΕΜ Α.Ε. την εφάρμοσε από 1-5-2015.

Συνεπώς, τα διαχειριζόμενα ρεύματα **μέχρι και 30-4-2015** ήταν τέσσερα και παρουσιάζονται στον ακόλουθο πίνακα:



Πίνακας 1. Ρεύματα αποβλήτων ΣΣΕΔ μέχρι και 30/4/2015

A/A	ΡΕΥΜΑ ΑΠΟΒΛΗΤΟΥ	ΚΩΔΙΚΟΣ ΕΚΑ	ΣΥΝΔ. ΚΩΔ. ΕΚΑ	ΠΕΡΙΓΡΑΦΗ
1	ΑΠΟΒΛΗΤΑ ΚΑΘΑΙΡΕΣΗΣ (ΜΕΜΟΝΩΜΕΝΑ ΡΕΥΜΑΤΑ ΥΛΙΚΩΝ)	17 01 01		σκυρόδεμα
		17 03 02		μείγματα ορυκτής ασφάλτου εκτός εκείνων που περιλαμβάνονται στο σημείο 17 03 01
2	ΑΠΟΒΛΗΤΑ ΚΑΤΕΔΑΦΙΣΕΩΝ ΜΕ ΛΙΓΕΣ ΠΡΟΣΜΙΞΕΙΣ ΚΑΙ ΟΠΛΙΣΜΕΝΑ ΣΚΥΡΟΔΕΜΑΤΑ	17 01 011		σκυρόδεμα
		17 01 02		τούβλα
		17 01 03		πλακίδια και κεραμικά
		17 02 01		ξύλο
		170904 - 1	170101/ 170102/ 170103, 170201	σκυρόδεμα, τούβλα, κεραμικά, ξύλο
3	ΑΠΟΒΛΗΤΑ ΚΑΤΕΔΑΦΙΣΕΩΝ (ΜΕ ΠΟΛΛΕΣ ΠΡΟΣΜΙΞΕΙΣ)	170904 - 3	170101/ 170102/ 170103/ 170201/ 170202/ 170203/ 170802	σκυρόδεμα, τούβλα, κεραμικά, ξύλο, γυαλί, πλαστικό, γύψος
4	ΑΝΑΚΑΙΝΙΣΕΩΝ	170904 - 4	170102/ 170103/ 170201/ 170202/ 170203/ 170802	τούβλα, κεραμικά, ξύλο, γυαλί, πλαστικό, γύψος

Ρεύμα 1ο: ΑΠΟΒΛΗΤΑ ΚΑΘΑΙΡΕΣΗΣ (ΜΕΜΟΝΩΜΕΝΑ ΡΕΥΜΑΤΑ ΥΛΙΚΩΝ)

Αποτελεί το ρεύμα μεμονωμένων και "καθαρών" κωδικών αποβλήτων όπως είναι το καθαριούμενο (οπλισμός <20%) σκυρόδεμα και η ασφαλτος. Προκύπτει από έργα οδοποιίας, ύδρευσης, αποχέτευσης καθώς και μεγάλα τεχνικά έργα που προϋποθέτουν τη καθαίρεση παλαιότερων τεχνικών υποδομών.

Ρεύμα 2ο: ΑΠΟΒΛΗΤΑ ΚΑΤΕΔΑΦΙΣΕΩΝ ΜΕ ΛΙΓΕΣ ΠΡΟΣΜΙΞΕΙΣ ΚΑΙ ΟΠΛΙΣΜΕΝΑ ΣΚΥΡΟΔΕΜΑΤΑ

Αποτελεί το ρεύμα με ανάμικτα αξιοποιήσιμα απόβλητα σκυροδέματος οπλισμένου και άοπλου, τούβλων (τοιχοποιίας) και ξύλου σε χαμηλά ποσοστά. Προκύπτει από έργα κατεδάφισης μεγάλων κτηρίων, στα οποία υφίσταται η δυνατότητα προσωρινής αποθήκευσης για τη



διαλογή στη πηγή υλικών όπως το μέταλλο, το πλαστικό, το ξύλο, το γυαλί, ο γύψος κλπ..

Ρεύμα 3ο: ΑΠΟΒΛΗΤΑ ΚΑΤΕΔΑΦΙΣΕΩΝ (ΜΕ ΠΟΛΛΕΣ ΠΡΟΣΜΙΞΕΙΣ)

Αποτελεί το ρεύμα με ανάμικτα αξιοποιήσιμα απόβλητα σκυροδέματος οπλισμένου και άοπλου, τούβλων (τοιχοποιίας), κεραμικών πλαστικού και ξύλου σε μεγάλα ποσοστά. Προκύπτει από έργα κατεδάφισης μεγάλων κτηρίων, στα οποία δεν πραγματοποιείται διαλογή στη πηγή υλικών όπως το μέταλλο, το πλαστικό, το ξύλο, το γυαλί, ο γύψος κλπ.

Ρεύμα 4ο: ΑΝΑΚΑΙΝΙΣΕΩΝ

Αποτελεί το ρεύμα με ανάμικτα απόβλητα σκυροδέματος οπλισμένου και άοπλου και τούβλων (τοιχοποιίας), σε χαμηλά έως μηδενικά ποσοστά, ενώ περιλαμβάνει κυρίως κεραμικά πλαστικά και ξύλο σε μεγάλα ποσοστά. Προκύπτει κυρίως από ιδιωτικά και δημόσια έργα ανακαίνισης (εμπορικών καταστημάτων, τραπεζών κλπ.)

Μετά τη 1-5-2015, η ΑΝΑΚΕΜ Α.Ε. μετέβαλε τη τιμολογιακή της πολιτική (έγκριση από τον Ε.Ο.Αν. - Αρ. Πρ. Οικ. 1831/17-10-2014) λαμβάνοντας υπόψη πλέον πέντε ρεύματα αποβλήτων. Τα ρεύματα αυτά είναι τα εξής:



Α/Α Ρεύματος ΑΕΚΚ	Περιγραφή ρεύματος ΑΕΚΚ	Κωδικός ΕΚΑ Ρεύματος ΑΕΚΚ	Κωδικός ΕΚΑ σύστασης ρεύματος ΑΕΚΚ	Περιγραφή κωδικών ΕΚΑ
1	ΑΠΟΒΛΗΤΑ ΚΑΘΑΙΡΕΣΗΣ (ΜΕΜΟΝΩΜΕΝΑ ΡΕΥΜΑΤΑ ΥΛΙΚΩΝ)	17 04 04		ψευδάργυρος
		17 04 05		σίδηρος και χάλυβας
		17 04 06		κασσίτερος
		17 04 07		ανάμεικτα μέταλλα
		17 04 01		χαλκός, μπρούντζος, ορείχαλκος
		17 04 02		αλουμίνιο
		17 04 03		μόλυβδος
		17 04 11		καλώδια εκτός εκείνων που περιλαμβάνονται στο σημείο 17 04 10
		17 01 01		σκυρόδεμα
		17 02 02		γυαλί
		17 02 03		πλαστικό
		17 03 02		μείγματα ορυκτής ασφάλτου εκτός εκείνων που περιλαμβάνονται στο σημείο 17 03 01



Α/Α Ρεύματος ΑΕΚΚ	Περιγραφή ρεύματος ΑΕΚΚ	Κωδικός ΕΚΑ Ρεύματος ΑΕΚΚ	Κωδικός ΕΚΑ σύστασης ρεύματος ΑΕΚΚ	Περιγραφή κωδικών ΕΚΑ
2	ΑΠΟΒΛΗΤΑ ΚΑΘΑΙΡΕΣΗΣ (ΜΙΚΤΑ ΡΕΥΜΑΤΑ ΥΛΙΚΩΝ)	170904 - 1 170504/ 170506	170101/ 170302/ 170405/ 170504/ 170506	οπλισμένο σκυρόδεμα, άσφαλτος, χώματα, πέτρες, αμμοχάλικα
3	ΚΑΤΕΔΑΦΙΣΕΩΝ (ΚΑΘΑΡΟ)	17 01 02		τούβλα
		17 01 03		πλακίδια και κεραμικά
		17 02 01		ξύλο
		170904 - 2	170101/ 170102/ 170103, 170201	σκυρόδεμα, τούβλα, κεραμικά, ξύλο
4	ΚΑΤΕΔΑΦΙΣΕΩΝ - ΑΠΟΚΑΤΑΣΤΑΣΕΩΝ (ΜΕ ΠΟΛΛΕΣ ΠΡΟΣΜΙΞΕΙΣ ΠΛΑΣΤΙΚΩΝ ΚΛΠ.)	170904 - 3	170101/ 170102/ 170103/ 170201/ 170202/ 170203/ 170802	σκυρόδεμα, τούβλα, κεραμικά, ξύλο, γυαλί, πλαστικό, γύψος
5	ΑΝΑΚΑΙΝΙΣΕΩΝ	170904 - 4	170102/ 170103/ 170201/ 170202/ 170203/ 170802	τούβλα, κεραμικά, ξύλο, γυαλί, πλαστικό, γύψος



Ρεύμα 1ο: Απόβλητα καθαίρεσης (μεμονωμένα ρεύματα υλικών)

Αποτελεί το ρεύμα μεμονωμένων και "καθαρών" κωδικών αποβλήτων όπως είναι το καθαιρούμενο (άοπλο) σκυρόδεμα, οι πλάκες πεζοδρομίων και η άσφαλτος. Προκύπτει από δημόσια έργα οδοποιίας, ύδρευσης, αποχέτευσης καθώς και μεγάλα τεχνικά έργα που προϋποθέτουν τη καθαίρεση παλαιότερων τεχνικών υποδομών.

Ρεύμα 2ο: Απόβλητα καθαίρεσης (ανάμικτα)

Αποτελεί το ρεύμα με ανάμικτα αξιοποιήσιμα απόβλητα χώματος, σκυροδέματος οπλισμένου, και ασφάλτου. Προκύπτει από δημόσια έργα υποδομών, στα οποία δεν υφίσταται η δυνατότητα προσωρινής αποθήκευσης για τη διαλογή στη πηγή υλικών όπως το χώμα, το σκυρόδεμα, η άσφαλτος κλπ. Επίσης περιλαμβάνει τα απόβλητα χωμάτων από τις εκσκαφές καθαίρεσης θεμελίων ιδιωτικών έργων κατεδάφισης - ανακαίνισης.

Ρεύμα 3ο: Απόβλητα κατεδάφισης (καθαρό)

Αποτελεί το ρεύμα με αξιοποιήσιμα απόβλητα σκυροδέματος οπλισμένου και άοπλου ανάμικτο με μικρά ποσοστά αποβλήτων τούβλων (τοιχοποιίας), κεραμικών πλαστικού και ξύλου. Προκύπτει από έργα κατεδάφισης μεγάλων κτηρίων επαγγελματικής ή/ και βιομηχανικής - βιοτεχνικής χρήσης.

Ρεύμα 4ο: Απόβλητα κατεδάφισης (ανάμικτα)

Αποτελεί το ρεύμα με ανάμικτα απόβλητα σκυροδέματος οπλισμένου και άοπλου και τούβλων (τοιχοποιίας), σε χαμηλά ποσοστά, ενώ περιλαμβάνει κυρίως κεραμικά πλαστικά και ξύλο σε μεγάλα ποσοστά. Προκύπτει κυρίως από ιδιωτικά και δημόσια έργα κατεδάφισης (εμπορικών καταστημάτων, τραπεζών, παλαιών κατοικιών κλπ.)



Ρεύμα 5ο: Απόβλητα ανακαίνισης

Αποτελεί το ρεύμα με ανάμικτα απόβλητα τοιχοποιίας, ενώ περιλαμβάνει κυρίως κεραμικά, συσκευασίες δομικών υλικών, πλαστικά νάυλον, χαρτί και χαρτόνια και ξύλο σε μεγάλα ποσοστά. Προκύπτει κυρίως από ιδιωτικά έργα ανακαίνισης (εμπορικών καταστημάτων, τραπεζών, κατοικιών κλπ.)



1.4 ΓΕΩΓΡΑΦΙΚΗ ΚΑΛΥΨΗ

Το έτος 2015 το ΣΣΕΔ ΑΕΚΚ "ΑΝΑΚΥΚΛΩΣΗ ΑΕΚΚ ΚΕΝΤΡΙΚΗΣ ΜΑΚΕΔΟΝΙΑΣ Α.Ε." κάλυπτε γεωγραφικά τους εξής Νομούς (Περιφερειακές Ενότητες):

- Νομός Θεσσαλονίκης
- Νομός Σερρών
- Νομός Πέλλας
- Νομός Πιερίας
- Νομός Ημαθίας
- Νομός Κιλκίς
- Νομός Χαλκιδικής
- Νομός Δράμας
- Νομός Καβάλας
- Νομός Ξάνθης
- Νομός Χανίων

Σε ότι αφορά το Νομό Θεσσαλονίκης, το ΣΣΕΔ συνεργάστηκε με τέσσερις (4) Μονάδες Επεξεργασίας & Αξιοποίησης. Ο Νομός Σερρών εξυπηρετήθηκε το έτος 2015 από δύο Μονάδες. Στις 06/03/2015 υπεγράφη σύμβαση συνεργασίας με τη Μονάδα Ανακύκλωσης της εταιρίας ΓΡΑΝΙΤΗΣ ΙΚΕ στη Σιντική Σερρών. Ο Νομός Πέλλας εξυπηρετείται από μια Μονάδα στη περιοχή της Αριδαίας.

Οι υπόλοιποι Νομοί της Περιφέρειας Κεντρικής Μακεδονίας συνεχίζουν να μην εξυπηρετούνται από Μονάδες Ανακύκλωσης εντός των διοικητικών τους ορίων.

Στις 17-10-2014 το ΣΣΕΔ εγκρίθηκε από τον Ε.Ο.Αν. για τη γεωγραφική του επέκταση μέσω της συνεργασίας με τρεις (3) συνολικά Μονάδες Ανακύκλωσης ΑΕΚΚ στα διοικητικά όρια τριών Νομών (Π.Ε.) της Περιφέρειας Ανατολικής Μακεδονίας - Θράκης, ήτοι:



- με τη Μονάδα της εταιρίας ΠΑΡΠΕΤ Α.Ε. στη Π.Ε. Δράμας
- με τη Μονάδα της εταιρίας ΓΕΩΡΓΙΑΔΗΣ Μ. στη Π.Ε. Καβάλας
- με τη Μονάδα της εταιρίας MECON Α.Ε. στη Π.Ε. Ξάνθης

Ωστόσο συμβάσεις παροχής υπηρεσιών μεταξύ της ANAKEM Α.Ε. και των παραπάνω Μονάδων δεν υπεγράφησαν εντός του 2014.

Την 01/04/2015 το ΣΣΕΔ υπέγραψε σύμβαση συνεργασίας, με τις Μονάδες Αξιοποίησης ΑΕΚΚ που λειτουργούν στη περιοχή της Ξάνθης στη Π.Ε. Ξάνθης, των εταιριών "ΜΕ.ΚΟΝ. Α.Ε." και "ΜΕΔΟΥΣΑ Α.Ε."

Την 01/05/2015 το ΣΣΕΔ υπέγραψε σύμβαση συνεργασίας, με Μονάδα Αξιοποίησης ΑΕΚΚ που λειτουργεί στη περιοχή του Δοξάτου Δράμας στη Π.Ε. Δράμας, της εταιρίας "ΠΑΡ.ΠΕ.Τ. Α.Ε."

Στις 11/02/2016 το ΣΣΕΔ υπέγραψε σύμβαση συνεργασίας, με Μονάδα Αξιοποίησης ΑΕΚΚ που λειτουργεί στη περιοχή της Ν. Καρβάλης στη Π.Ε. Καβάλας, της εταιρίας "ΜΕΔΟΥΣΑ Α.Ε.", ενώ ακυρώθηκε το Προσύμφωνο συνεργασίας με τη Μονάδα Ανακύκλωσης της επιχείρησης ΓΕΩΡΓΙΑΔΗΣ ΜΙΧΑΛΗΣ.



1.5 ΜΕΤΟΧΙΚΗ ΣΥΝΘΕΣΗ ΣΣΕΔ

Το ΣΣΕΔ αποτελεί μη κερδοσκοπική ανώνυμη εταιρία ιδιωτικού δικαίου με αρχικό μετοχικό κεφάλαιο 60.000€ και ισάριθμο αριθμό μετοχών αξίας έκαστης ενός (1,00€) ευρώ.

Το έτος 2014 έγινε αύξηση του μετοχικού κεφαλαίου σε 160.000€.

Εντός του έτους 2015 δεν πραγματοποιήθηκαν αλλαγές στη μετοχική σύνθεση της ΑΝΑΚΕΜ Α.Ε.

Ακολούθως, παρατίθενται τα στοιχεία των **μετόχων** του ΣΣΕΔ "ΑΝΑΚΥΚΛΩΣΗ Α.Ε.Κ.Κ. ΚΕΝΤΡΙΚΗΣ ΜΑΚΕΔΟΝΙΑΣ Α.Ε." και διακριτικό τίτλο "ΑΝΑΚΕΜ Α.Ε."

Πίνακας 2. Μέτοχοι του ΣΣΕΔ

A/A	Επωνυμία	Ποσοστό συμμετοχής στο Σύστημα [%]	ΜΕΤΟΧΙΚΟ ΚΕΦΑΛΑΙΟ
1	ΛΙΑΧΤΙΔΑ Α.Τ.Ε.Β.Ε.	90	157.000
2	ΟΡ.ΚΑ Α.Τ.Ε.Ε.	7	4200
3	Δ. ΔΙΟΝΥΣΟΠΟΥΛΟΣ & ΣΙΑ Ε.Ε.	3	1800



1.6 ΣΤΟΙΧΕΙΑ ΑΠΑΣΧΟΛΟΥΜΕΝΟΥ ΠΡΟΣΩΠΙΚΟΥ

1.6.1 Γενική Διεύθυνση ΣΣΕΔ

Γενικός Διευθυντής είναι ο κ. Ηλίας Γ. Δημητριάδης, με την ειδικότητα του Διπλ. Μηχανικού Διαχείρισης Αποβλήτων (RWTH Aachen). Παράλληλα ο κύριος Δημητριάδης ασκεί και τα καθήκοντα του Προέδρου και Διευθύνοντος Συμβούλου. Ειδικότερα, στις δραστηριότητες του ανήκουν:

- ενέργειες για τη διάδοση και την εφαρμογή της νομοθεσίας για την εναλλακτική διαχείριση των ΑΕΚΚ στους φορείς δημοπράτησης/ έγκρισης έργων αλλά και στις εργολαβικές επιχειρήσεις
- δράσεις γεωγραφικής επέκτασης του ΣΣΕΔ αλλά και πλήρους κάλυψης όλων των Νομών με Μονάδες Ανακύκλωσης
- η σύναψη συμβάσεων και την υποστήριξη των κατασκευαστών καθώς και των συνεργαζόμενων διαχειριστών
- δραστηριοποίηση για την εξάλειψη της ανεξέλεγκτης και παράνομης διάθεσης ΑΕΚΚ
- συμμετοχή στην έρευνα για την αξιοποίηση των προϊόντων ανακύκλωσης ΑΕΚΚ σε δημόσια και ιδιωτικά έργα

1.6.2 Τμήμα Διοίκησης & Λειτουργίας ΣΣΕΔ

Το Τμήμα Διοίκησης και Λειτουργίας έχει αναλάβει η κ. Βασιλική Τσαγκαρλή, με την ιδιότητα της Πολιτικού Μηχανικού ΑΠΘ, ενώ στις δραστηριότητές της ανήκουν:

- η γραμματειακή και λογιστική υποστήριξη,
- η σύνταξη συμβάσεων και Σχεδίων Διαχείρισης Αποβλήτων με τους διαχειριστές και η υποστήριξή τους σχετικά,



- η οργάνωση εκδηλώσεων και ημερίδων για τη διάδοση της νομοθεσίας
- η συλλογή πληροφοριών και στοιχείων λειτουργίας των συνεργαζόμενων Μονάδων Επεξεργασίας και Αξιοποίησης ΑΕΚΚ, καθώς και η τηλεφωνική υποστήριξή τους
- η έρευνα για την αξιοποίηση των προϊόντων ανακύκλωσης ΑΕΚΚ σε δημόσια και ιδιωτικά έργα (επιμέλεια τεχνικών εκθέσεων)

1.6.3 Τμήμα Ανακύκλωσης

Στο Τμήμα Ανακύκλωσης απασχολείται ο κύριος Αντρέας Παγωνίδης, με την ιδιότητα του Πολιτικού Μηχανικού ΑΠΘ ενώ στις δραστηριότητες του ανήκουν:

- ο επί τόπου τακτικός και έκτακτος έλεγχος των συνεργαζόμενων μονάδων,
- η παρακολούθηση των μεθόδων ανακύκλωσης (διαδικασίες παραγωγής) στις Μονάδες καθώς και
- ο έλεγχος ποιότητας των προϊόντων ανακύκλωσης προκειμένου για την αξιοποίησή τους
- η επί τόπου υποστήριξη των κατασκευαστών για την εφαρμογή ανακυκλωμένων υλικών στα έργα





ΑΝΑΚΕΜ Α.Ε.

Ανακύκλωση ΑΕΚΚ Κεντρικής Μακεδονίας Α.Ε.
Συλλογικό Σύστημα Εναλλακτικής Διαχείρισης Αποβλήτων Εκακοφών Κατασκευών Κατεδαφίσεων

1.7 ΝΟΜΙΚΗ/ ΛΟΓΙΣΤΙΚΗ ΥΠΟΣΤΗΡΙΞΗ ΣΣΕΔ

Σε ότι αφορά τη **νομική και λογιστική υποστήριξη**, το ΣΣΕΔ εξυπηρετείται από τους ακόλουθους εξωτερικούς συνεργάτες:

Λογιστική Υποστήριξη

Δόβελος Ιωάννης

Τανταλίδου 6

Θεσσαλονίκη

ΤΚ 54626,

Τηλ.: 2310500151

Νομική Υποστήριξη

Γουλιέλμος Δ. & Συνεργάτες

Τσιμισκή & Κομνηνών 15

546 24 Θεσσαλονίκη

Αλέξανδρος Καψάλης

Βαλαωρίτου 29

546 24 Θεσσαλονίκη

Κρυσταλλίδης & Συνεργάτες

Πλ. Αιγύπτου 1B

104 34 Αθήνα

Φινοκαλιώτου Καλλιόπη

Δωδεκανήσου 40

113 63 Αθήνα



1.7 ΥΠΟΔΟΜΕΣ ΚΑΙ ΕΞΟΠΛΙΣΜΟΣ

Οι υποδομές του ΣΣΕΔ ΑΕΚΚ είναι ο εξοπλισμός των γραφείων που διατηρεί στην οδό Μοναστηρίου για τρεις θέσεις εργασίας, έκαστη με ηλεκτρονικό υπολογιστή, έναν εκτυπωτή καθώς και συστήματα τηλεφωνικής και διαδικτυακής επικοινωνίας.

Το ΣΣΕΔ ΑΕΚΚ διατηρεί αρχεία των συμβάσεων και των οικονομικών του στοιχείων, καθώς και του συνόλου της γραμματειακής του δραστηριότητας.



1.8 ΟΡΓΑΝΩΤΙΚΗ ΔΟΜΗ

Ακολούθως παρουσιάζεται η οργανωτική δομή του ΣΣΕΔ ΑΕΚΚ, η οποία είναι αμετάβλητη σε σχέση με το έτος 2014.

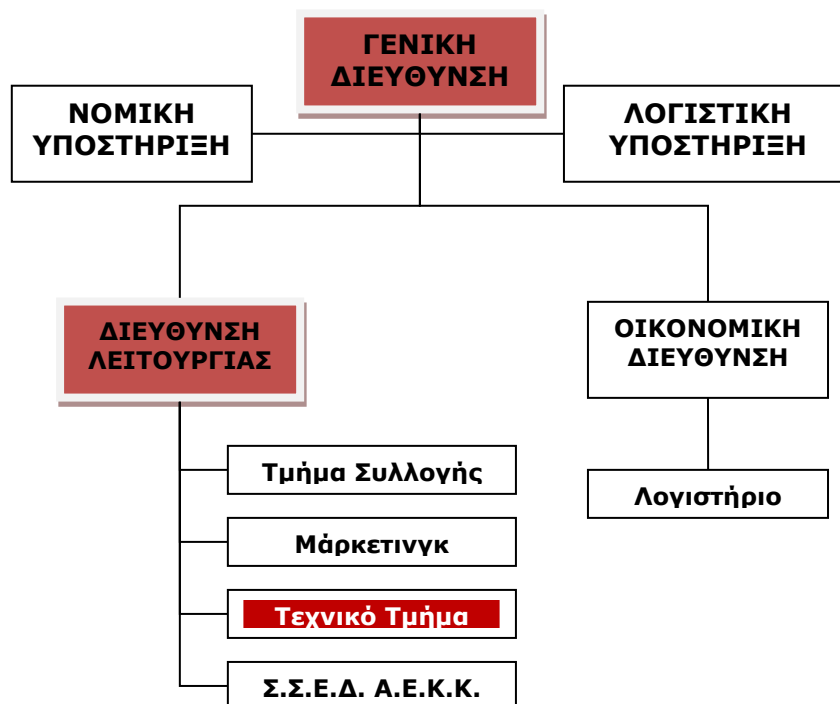

1.9 ΕΣΩΤΕΡΙΚΟΣ ΚΑΝΟΝΙΣΜΟΣ

Η σύνταξη εσωτερικού κανονισμού λειτουργίας του ΣΣΕΔ βρίσκεται σήμερα σε τελικό στάδιο.



2. ΣΥΝΟΨΗ ΑΠΟΤΕΛΕΣΜΑΤΩΝ ΣΥΣΤΗΜΑΤΟΣ

Εντός του 2015 πραγματοποιήθηκαν τα ακόλουθα:

- α) Σημαντική αύξηση του συνόλου των εισερχόμενων ΑΕΚΚ προς επεξεργασία της τάξης του 77%
- β) Αύξηση των προϊόντων ανακύκλωσης που διατέθηκαν σε δημόσια και ιδιωτικά έργα από τις συνεργαζόμενες Μονάδες της τάξης του 35%.
- γ) Σημαντική πρόοδος στην εφαρμογή της νομοθεσίας αναφορικά με την εναλλακτική διαχείριση των ΑΕΚΚ από τους φορείς που δημοπρατούν δημόσια έργα. Συμβλήθηκαν συνολικά 148 νέα δημόσια έργα παρουσιάζοντας έτσι αύξηση έναντι του 2014 της τάξης του 105%.
- δ) Με συνεχείς επισκέψεις στις υπηρεσίες δόμησης Π.Ε. Θεσσαλονίκης, Σερρών, Πέλλας, Ξάνθης και Δράμας (επιλέχθηκαν διότι οι περιοχές εξυπηρετούνται από Μονάδες Ανακύκλωσης) έχει επιτύχει σε μεγάλο ποσοστό την εφαρμογή της ΚΥΑ 36259 και τη σύμβαση συνολικά 86 ιδιωτικών έργων παρουσιάζοντας έτσι αύξηση έναντι του 2014 της τάξης του 100%.
- ε) Το ΣΣΕΔ υπέγραψε εντός του 2015 συμβάσεις συνεργασίας με περαιτέρω Μονάδες Ανακύκλωσης στους Νομούς Σερρών (ΓΡΑΝΙΤΗΣ ΙΚΕ), Δράμας, Καβάλας, Χανίων και Ξάνθης, διπλασιάζοντας τον αριθμό των συνεργαζόμενων Μονάδων (12) και προσφέροντας πλέον τη δυνατότητα ανακύκλωσης με ελάχιστο κόστος μεταφοράς και σε περισσότερες περιοχές της εμβέλειάς του.



3. ΣΥΜΒΕΒΛΗΜΕΝΟΙ ΠΑΡΑΓΩΓΟΙ – ΔΙΑΧΕΙΡΙΣΤΕΣ ΑΕΚΚ

3.1 ΠΑΡΑΓΩΓΟΙ

Οι συμβεβλημένοι παραγωγοί αποβλήτων με το ΣΣΕΔ ΑΕΚΚ "ΑΝΑΚΕΜ Α.Ε." παρουσιάζονται ακολούθως σε μορφή πινάκων και αφορούν σύμφωνα και με το άρθρο 7 της ΚΥΑ 36259 κυρίως στους αναδόχους κατασκευαστές δημόσιων και ιδιωτικών έργων αλλά και:

- των κυρίων, ιδίως των ιδιωτικών, έργων
- δημόσιων φορέων για τα έργα αυτεπιστασίας τους
- διαχειριστών ΑΕΚΚ (συλλογή - μεταφορά),

Ο συνολικός αριθμός **δημόσιων και ιδιωτικών έργων** που έχουν συμβασιοποιηθεί στο ΣΣΕΔ το έτος 2015 είναι **234**, εκ των οποίων:

- 152 αφορούν δημόσια έργα εντός των Π.Ε. Θεσσαλονίκης, Πέλλας, Δράμας, Ξάνθης και Σερρών
- 82 είναι ιδιωτικά έργα κατά συνέπεια η συνεχής ενημέρωση των Υπηρεσιών Δόμησης κυρίως της Π.Ε. Θεσσαλονίκης, Δράμας, Ξάνθης και Σερρών είχε αποτέλεσμα

Η συνολική ποσότητα ΑΕΚΚ που παραλήφθηκε από το ΣΣΕΔ το έτος 2015 ανέρχεται σε **79.184tn**. Αυτό έναντι του έτους 2014 παρουσιάζει αύξηση της τάξης του 78%.

Η πορεία των συμβλήσεων με το χρόνο φαίνεται στο διάγραμμα που ακολουθεί.



Διάγραμμα 1. Εξέλιξη υπογραφής συμβάσεων δημοσίων & ιδιωτικών έργων ανά τρίμηνο το έτος 2015

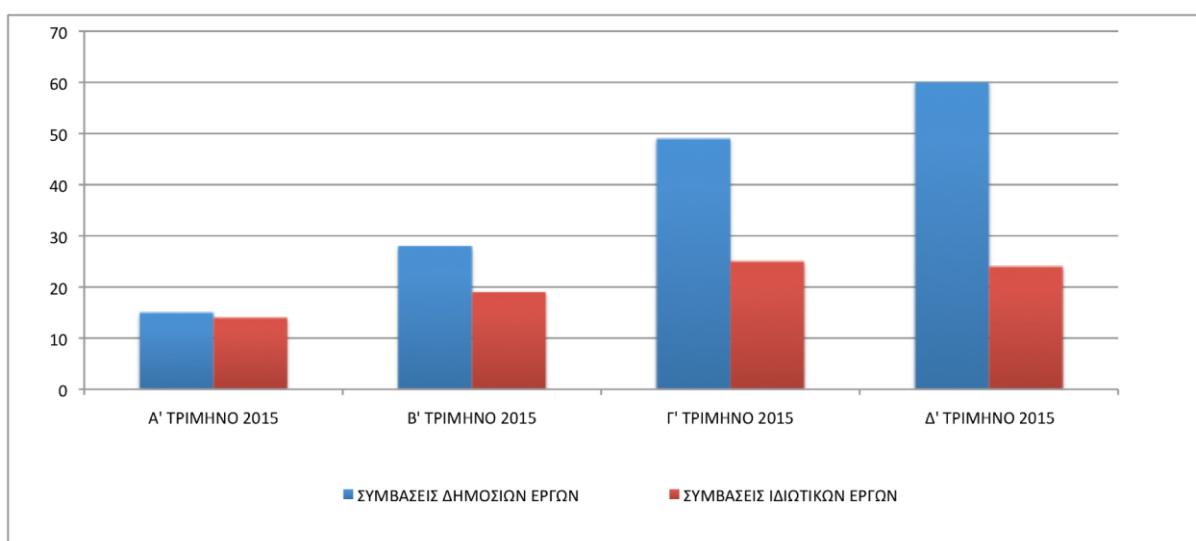

Στο πίνακα που ακολουθεί παρουσιάζονται οι παραλαβές των ΑΕΚΚ ανά μονάδα και είδος έργου και φορέα εντός του έτους 2015. Στον εν λόγω πίνακα αναφέρονται και οι ημερομηνίες υπογραφής των συμβάσεων με το ΣΣΕΔ, όπου περιλαμβάνονται και έργα που υπεγράφησαν το έτος 2014 ή ακόμα και το έτος 2013.

Όπου δεν αναφέρονται ημερομηνίες, πρόκειται είτε για μεμονωμένες παραδόσεις ΑΕΚΚ στις συνεργαζόμενες μονάδες (δεν απαιτείται σύμβαση), είτε για τη δραστηριότητα των ίδιων εταιριών, που έχουν συμβάσεις συνεργασίας για τη συλλογή - μεταφορά αποβλήτων, όπως π.χ. η εταιρία ΕΛΣΤΑΡ Α.Ε., η ΣΙΜΟΠΟΥΛΟΣ ΚΩΝ/ΝΟΣ, η ΜΑΡΚΟΥΔΗΣ ΕΠΕ κλπ. Στη περίπτωση αυτή οι Μονάδες εκδίδουν απλή απόδειξη

παροχής υπηρεσιών για λογαριασμό του ΣΣΕΔ, ενώ εισπράττουν το σύνολο της εισφοράς, αποδίδοντας λογιστικά το υπόλοιπο στο ΣΣΕΔ.

Αναφορικά με το φορέα των δημοσίων έργων, αυτοί αφορούν είτε Δήμους, Διευθύνσεις τεχνικών Έργων Π.Ε., ΔΕΥΑ, άλλους δημόσιους φορείς, ενώ για τα ιδιωτικά έργα αναφέρονται οι αρμόδιες υπηρεσίες δόμησης (π.χ. Υ.Δ. Λαγκαδά κλπ.).



Πίνακας 3. Παραλαβές ΑΕΚΚ δημοσίων & ιδιωτικών έργων το έτος 2015

ΗΜΕΡΟΜΗΝΙΑ ΥΠΟΓΡΑΦΗΣ ΣΥΜΒΑΣΗΣ	ΕΠΩΝΥΜΙΑ	ΕΡΓΟ	ΦΟΡΕΑΣ	ΜΟΝΑΔΑ	TONNAGE (2015)	ΠΛΗΡΩΤΕΟ ΠΟΣΟ (ΜΕ ΦΠΑ) ΣΕ ΕΥΡΩ
09/22/15	AlphaDelta Constructions ΑΤΕ	ΒΕΛΤΙΩΣΗ ΚΑΙ ΕΝΙΣΧΥΣΗ ΥΠΟΔΟΜΩΝ ΕΥΡΥΤΕΡΑ ΤΗΣ ΟΔΟΥ ΦΙΛΙΠΠΟΥ	ΔΡΑΜΑ	ΠΑΡΚΟ ΠΕΡΙΒΑΛΛΟΝΤΙΚΩΝ ΤΕΧΝΙΚΩΝ ΑΕ	1495,98	2447,28
07/06/15	CANDIA ΕΡΓΑ ΑΤΕ	ΕΡΓΑ ΒΕΛΤΙΩΣΗΣ ΤΗΣ ΛΕΙΤΟΥΡΓΙΑΣ ΤΩΝ ΔΙΚΤΥΩΝ & ΕΓΚΑΤΑΣΤΑΣΕΩΝ ΥΔΡΕΥΣΗΣ ΑΠΟΧΕΤΕΥΣΗΣ ΑΚΑΘΑΡΤΩΝ ΣΤΗΝ ΠΕΡΙΟΧΗ ΔΡΑΣΤΗΡΙΟΤΗΤΑΣ Της ΕΥΑΘ ΑΕ	ΕΥΑΘ ΑΕ	ΑΔΡΑΝΗ ΥΛΙΚΑ ΘΕΣ/ΝΙΚΗΣ ΑΕ	445,69	1069,88
10/21/15	J&P - ΑΒΑΞ ΙΚΤΕΟ ΑΕ	ΕΡΓΑΣΙΕΣ ΑΠΟΚΑΤΑΣΤΑΣΗΣ ΦΘΟΡΩΝ ΤΟΥ ΠΕΡΙΒΑΛΛΟΝΤΟΣ ΧΩΡΟΥ ΤΟΥ ΚΤΙΡΙΟΥ	ΘΕΣΣΑΛΟΝΙΚΗ	ΜΑΡΚΟΥΔΗΣ ΕΠΕ	38,01	62,18
06/29/15	Α. ΚΑΡΑΤΖΗΜΑΣ & ΣΙΑ ΕΕ	ΠΡΟΣΘΗΚΗ ΚΑΤ ΕΠΕΚΤΑΣΗ ΣΤΟ ΚΑΤΑΣΤΗΜΑ LIDL	Υ.Δ. ΛΑΓΚΑΔΑ	ΕΛ.ΣΤΑΡ ΑΕ		70,95
03/11/15	ΑΙΟΛΙΚΗ ΑΝΔΡΟΥ ΤΣΙΟΒΛΙΔΙ ΑΕ	ΑΙΟΛΙΚΟΣ ΣΤΑΘΜΟΣ ΠΑΡΑΓΩΓΗΣ ΗΛΕΚΤΡΙΚΗΣ ΕΝΕΡΓΕΙΑΣ ΑΕ ΣΤΗ ΘΕΣΗ ΣΤΕΝΟΛΑΚΚΟΣ ΤΗΣ ΤΚ ΑΓΚΙΣΤΡΟΥ ΤΟΥ ΔΗΜΟΥ ΣΙΝΤΙΚΗΣ	Υ.Δ. ΣΙΝΤΙΚΗΣ ΣΕΡΡΩΝ	ΓΡΑΝΙΤΗΣ ΙΚΕ	34495,32	128135,78
05/27/15	ΑΝΑΓΝΩΣΤΟΥ ΒΑΣΙΛΕΙΟΣ (ΜΗΧ. ΒΑΛΑΣΗ)	ΠΑΡΕΜΒΑΣΕΙΣ ΕΝΕΡΓΕΙΑΣΚΗΣ ΑΝΑΒΑΘΜΙΣΗΣ ΣΕ ΚΤΙΡΙΑ ΤΟΥ ΔΗΜΟΥ ΝΕΑΠΟΛΗΣ - ΣΥΚΕΩΝ	ΝΕΑΠΟΛΗ - ΣΥΚΙΕΣ	ΑΔΡΑΝΗ ΥΛΙΚΑ ΘΕΣ/ΝΙΚΗΣ ΑΕ	5,22	48,41
05/08/15	ΑΝΑΠΑΛΙΔΗΣ ΚΩΝΣΤΑΝΤΙΝΟΣ	ΚΑΤΕΔΑΦΙΣΗ ΙΣΟΓΕΙΟΥ ΥΠΕΡΥΨΩΜΕΝΗΣ ΚΑΤΟΙΚΙΑΣ	Υ.Δ. ΛΑΓΚΑΔΑ	ΑΔΡΑΝΗ ΥΛΙΚΑ ΘΕΣ/ΝΙΚΗΣ ΑΕ	38,08	603,75
11/11/15	ΑΝΑΣΤΑΣΙΑΔΗΣ ΠΑΝΑΓΙΩΤΗΣ	ΣΥΝΤΗΡΗΣΗ ΔΙΚΤΥΩΝ ΥΠΟΔΟΜΩΝ ΔΕ ΝΕΑΣ ΖΙΧΝΗΣ	Ν. ΖΙΧΝΗ	ΣΙΜΟΠΟΥΛΟΣ ΚΩΝ/ΝΟΣ	2	15,94
08/31/15	ΑΝΑΤΟΛΑΚΗΣ ΔΗΜΗΤΡΙΟΣ	ΒΕΛΤΙΩΣΗ ΥΠΟΔΟΜΩΝ ΠΡΩΤΟΒΑΘΜΙΑΣ ΕΚΠΑΙΔΕΥΣΗΣ ΔΗΜΟΥ ΣΙΝΤΙΚΗΣ	ΣΙΝΤΙΚΗ	ΣΙΜΟΠΟΥΛΟΣ ΚΩΝ/ΝΟΣ	30,07	309,16
02/19/15	ΑΝΤΙΒΑΛΙΔΗΣ ΠΑΝΑΓΙΩΤΗΣ	ΕΦΑΡΜΟΓΗ ΤΗΣ ΥΠ ΑΡΘΜ 1261/8-5-07 ΠΡΩΤΟΚΟΛΟΥ ΚΑΤΕΔΑΦΙΣΗΣ ΤΗΣ ΚΤΙΜΑΤΙΚΗΣ ΥΠΗΡΕΣΙΑΣ ΧΑΛΚΙΔΙΚΗΣ	ΑΠΟΚ.ΔΟΙΚ. ΜΑΚ. ΘΡ	ΓΕΩΡΓΙΑΔΓΣ Ι.& ΣΙΑ ΕΠΕ	9,29	34,51

ΑΝΑΚΕΜ Α.Ε.

Ανακύκλωση ΑΕΚΚ Κεντρικής Μακεδονίας Α.Ε.

Συλλογικό Σύστημα Εναλλακτικής Διαχείρισης Αποβλήτων Εκκαθαφών Κατασκευών Κατεδαφίσεων

ΗΜΕΡΟΜΗΝΙΑ ΥΠΟΓΡΑΦΗΣ ΣΥΜΒΑΣΗΣ	ΕΠΩΝΥΜΙΑ	ΕΡΓΟ	ΦΟΡΕΑΣ	ΜΟΝΑΔΑ	TONNAGE (2015)	ΠΛΗΡΩΤΕΟ ΠΟΣΟ (ΜΕ ΦΠΑ) ΣΕ ΕΥΡΩ
10/17/14	ΑΝΤΥΠΑΣ ΑΤΕ	Α ΟΜΑΔΑ ΕΠΕΙΓΟΝΤΩΝ ΕΡΓΩΝ ΥΔΡΕΥΣΗΣ ΕΤΟΥΣ 2014	ΕΥΑΘ ΑΕ	ΑΔΡΑΝΗ ΥΛΙΚΑ ΘΕΣ/ΝΙΚΗΣ ΑΕ	472,84	1701,24
09/03/15	ΑΝΤΩΝΙΑΔΗΣ ΓΕΩΡΓΙΟΣ	ΟΔΟΠΟΙΙΑ ΤΚ ΚΟΥΔΟΥΝΙΩΝ	ΔΡΑΜΑ	ΠΑΡΚΟ ΠΕΡΙΒΑΛΛΟΝΤΙΚΩΝ ΤΕΧΝΙΚΩΝ ΑΕ	311,27	537,2
06/03/15	ΑΡΧΙΚΟΝ ΑΕ (ΒΑΣΙΛΟΠΟΥΛΟΣ ΑΒ)	ΑΝΕΓΕΡΣΗ ΔΥΟ ΣΥΝΕΝΩΜΕΝΩ ΔΙΩΡΟΦΩΝ ΚΑΤΑΣΤΗΜΑΤΩΝ ΑΒ ΒΑΣΙΛΟΠΟΥΛΟΣ	Υ.Δ. ΑΝ. ΘΕΣΣΑΛΟΝΙΚΗΣ	ΜΑΡΚΟΥΔΗΣ ΕΠΕ	960,71	2149,5
08/27/15	ΑΤΛΑΝΤΑΣ ΑΤΕ	ΑΝΑΔΕΙΞΗ ΟΙΚΙΣΜΟΥ ΣΕΛΙΟΥ	ΒΕΡΟΙΑ	ΑΔΡΑΝΗ ΥΛΙΚΑ ΘΕΣ/ΝΙΚΗΣ ΑΕ	119,07	680,68
05/08/15	ΑΦΕΝΤΟΥΛΗ ΧΡΥΣΑ	ΚΑΤΕΔΑΦΙΣΗ ΚΤΙΣΜΑΤΟΣ	ΙΔΙΩΤΗΣ	ΣΙΜΟΠΟΥΛΟΣ ΚΩΝ/ΝΟΣ	17,13	203,76
02/27/15	ΑΦΟΙ ΦΡΑΝΤΖΗ - ΤΡΟΙΑ ΑΕ	ΝΟΜΙΜΟΠΟΙΗΣΗ ΠΕΡΙΓΡΑΜΜΑΤΟΣ ΤΡΙΩΡΟΦΗΣ ΟΙΚΟΔΟΜΗΣ ΜΕ ΠΥΛΩΤΗ...	Υ.Δ. ΛΑΓΚΑΔΑ	ΑΔΡΑΝΗ ΥΛΙΚΑ ΘΕΣ/ΝΙΚΗΣ ΑΕ	18,84	221,99
09/07/15	ΒΑΜΒΑΚΙΔΗΣ ΑΡΙΣΤΟΤΕΛΗΣ	LIDL ΝΑΟΥΣΣΑ	Υ.Δ. ΝΑΟΥΣΣΑ	ΠΑΡΚΟ ΠΕΡΙΒΑΛΛΟΝΤΙΚΩΝ ΤΕΧΝΙΚΩΝ ΑΕ	11,36	105,35
10/05/15	ΒΑΣΙΛΕΙΑΔΗΣ ΔΗΜΗΤΡΙΟΣ	ΟΔΟΠΟΙΙΑ ΤΚ ΜΥΛΟΠΟΤΑΜΟΥ	ΔΡΑΜΑ	ΠΑΡΚΟ ΠΕΡΙΒΑΛΛΟΝΤΙΚΩΝ ΤΕΧΝΙΚΩΝ ΑΕ	147,24	293,75
06/17/15	ΒΕΛΙΤΣΙΑΝΟΣ - ΑΛΕΞΙΟΥ ΟΕ	ΟΛΟΚΛΗΡΩΜΕΝΗ ΠΑΡΕΜΒΑΣΗ ΕΞΟΙΚΟΝΟΜΗΣΗ ΕΝΕΡΓΕΙΑΣ ΣΤΙΣ ΚΤΙΡΙΑΚΕΣ ΕΓΚΑΤΑΣΤΑΣΕΙΣ ΤΡΟΥ ΔΗΜΟΥ ΚΟΡΔΕΛΙΟΥ - ΕΥΟΣΜΟΥ	ΚΟΡΔΕΛΙΟ - ΕΥΟΣΜΟΣ	ΑΔΡΑΝΗ ΥΛΙΚΑ ΘΕΣ/ΝΙΚΗΣ ΑΕ	114,58	319,57
02/02/15	ΒΕΛΟΥΖΟΣ ΣΤΑΜΟΣ - ΤΣΑΚΑΛΙΔΗΣ ΟΕ	ΕΠΙΣΚΕΥΗ ΚΑΙ ΣΥΝΤΗΡΗΣΗ ΔΗΜΟΤΙΚΩΝ ΚΤΙΡΙΩΝ ΔΗΜΟΥ ΘΕΣΣΑΛΟΝΙΚΗΣ	ΘΕΣΣΑΛΟΝΙΚΗ	ΜΑΡΚΟΥΔΗΣ ΕΠΕ	5,51	97,99
01/23/15	Γ. ΚΕΧΑΓΙΑΣ ΑΝΤΩΝΙΑΔΗΣ ΟΕ	ΑΠΟΞΗΛΩΣΗ ΚΥΜΑΤΟΕΙΔΩΝ ΑΜΙΑΝΤΟΠΛΑΚΩΝ ΚΑΙ ΟΙΚΟΔΟΜΙΚΩΝ ΣΤΟΙΧΕΙΩΝ	ΕΛΛΗΝΙΚΟΣ ΧΡΥΣΟΣ	ΓΕΩΡΓΙΑΔΓΣ Ι.& ΣΙΑ ΕΠΕ	79,12	512,77



ΗΜΕΡΟΜΗΝΙΑ ΥΠΟΓΡΑΦΗΣ ΣΥΜΒΑΣΗΣ	ΕΠΩΝΥΜΙΑ	ΕΡΓΟ	ΦΟΡΕΑΣ	ΜΟΝΑΔΑ	TONNAGE (2015)	ΠΛΗΡΩΤΕΟ ΠΟΣΟ (ΜΕ ΦΠΑ) ΣΕ ΕΥΡΩ
10/19/15	ΓΑΖΑΝΗΣ ΝΙΚΟΛΑΟΣ	ΕΡΓΑ ΟΔΟΠΟΙΙΑΣ Τ.Κ. ΚΥΡΓΙΩΝ	ΔΟΞΑΤΟ	ΠΑΡΚΟ ΠΕΡΙΒΑΛΛΟΝΤΙΚΩΝ ΤΕΧΝΙΚΩΝ ΑΕ	38,76	63,41
06/10/15	ΓΑΛΑΝΗΣ ΣΤΕΡΓΙΟΣ	ΣΥΝΤΗΡΗΣΗ ΟΔΙΚΟΥ ΤΜΗΜΑΤΟΣ ΓΕΦΥΡΑ ΠΕΤΡΙΤΣΙΟΥ - ΚΑΣΤΑΝΟΥΣΑ	ΣΕΡΡΕΣ	ΓΡΑΝΙΤΗΣ ΙΚΕ	75,6	123,68
06/26/15	ΓΕΡΟΒΑΣΙΛΕΙΟΥ ΔΗΜΗΤΡΙΟΣ	ΑΝΤΙΚΑΤΑΣΤΑΣΗ ΣΤΕΓΗΣ	Υ.Δ. ΑΝ. ΘΕΣΣΑΛΟΝΙΚΗΣ	ΓΕΩΡΓΙΑΔΓΣ Ι.& ΣΙΑ ΕΠΕ	5,93	54,99
07/06/15	ΓΕΩΡΓΙΤΖΙΚΗΣ - ΚΟΥΡΟΠΑΛΑΤΗΣ ΟΕ	ΕΠΙΣΚΕΥΗ - ΣΥΝΤΗΡΗΣΗ ΠΟΤΙΣΤΡΩΝ ΒΟΣΚΟΤΟΠΟΥ ΑΓΡΙΑΝΗΣ	ΔΗΜΟΣ ΣΕΡΡΩΝ	ΣΙΜΟΠΟΥΛΟΣ ΚΩΝ/ΝΟΣ	9,9	116,65
03/04/15	ΓΙΑΝΝΑΚΙΔΗΣ ΙΟΡΔΑΝΗΣ & ΣΙΑ ΕΕ	ΠΡΟΣΘΗΚΗ ΚΑΘ ΥΨΟΣ ΚΑΤ ΕΠΕΚΤΑΣΗ	Υ.Δ. ΛΑΓΚΑΔΑ	ΑΔΡΑΝΗ ΥΛΙΚΑ ΘΕΣ/ΝΙΚΗΣ ΑΕ	1,3	47,25
05/14/14	ΓΚΟΥΜΑΣ ΚΩΝ/ΝΟΣ & ΣΙΑ ΟΕ-ΤΕΧΝΟΔΟΜΗΣΗ	ΥΔΡΕΥΣΗ ΔΗΜΟΤΙΚΩΝ ΔΙΑΜΕΡΙΣΜΑΤΩΝ (ΑΝΤΙΚΑΤΑΣΤΑΣΗ ΑΓΩΓΩΝ Δ.Ε. ΤΡΙΓΛΙΑΣ ΣΤΗ Δ.Κ. ΤΡΙΓΛΙΑΣ)	ΔΗΜΟΣ ΝΕΑΣ ΠΡΟΠΟΝΤΙΔΑΣ	ΓΕΩΡΓΙΑΔΓΣ Ι.& ΣΙΑ ΕΠΕ	46,33	172,11
05/26/15	ΓΟΡΓΟΡΗ ΜΑΡΙΑ	ΚΑΤΕΔΑΦΙΣΗ ΠΑΛΑΙΑΣ ΚΑΤΟΙΚΙΑΣ	Υ.Δ. ΑΠΟΛΛΩΝΙΑΣ	ΑΔΡΑΝΗ ΥΛΙΚΑ ΘΕΣ/ΝΙΚΗΣ ΑΕ	212,68	261,6
06/02/15	ΓΡΑΜΜΑΤΗΣ Θ ΚΑΙ ΣΙΑ ΕΕ	ΒΕΛΤΙΩΣΗ ΔΙΚΤΥΟΥ ΥΔΡΕΥΣΗΣ ΟΔΟΥ ΦΙΛΙΠΠΟΥ ΔΚ ΔΡΑΜΑΣ	ΔΗΜΟΣ ΔΡΑΜΑΣ	ΠΑΡΚΟ ΠΕΡΙΒΑΛΛΟΝΤΙΚΩΝ ΤΕΧΝΙΚΩΝ ΑΕ	21,03	620,51
02/02/15	ΓΡΗΓΟΡΙΑΔΗΣ Σ ΗΛΙΑΣ ΕΔΕ	ΜΟΝΙΜΗ ΑΡΣΗ ΕΤΟΙΜΟΡΡΟΠΙΑΣ ΤΗΣ ΤΟΙΧΟΠΟΙΙΑΣ ΑΝΤΙΣΤΗΡΙΞΗΣ ΣΤΟ ΔΙΑΤΗΡΗΤΕΟ ΜΗΧΑΝΟΥΡΓΕΙΟ ΑΞΥΛΙΘΙΩΤΗ	ΝΕΟΤΕΡΩΝ ΜΝΗΜΕΙΩΝ ΚΕΝΤΡ. ΜΑΚ	ΜΑΡΚΟΥΔΗΣ ΕΠΕ	200,64	745,29
08/03/15	ΓΩΤΑ ΧΡΥΣΟΥΛΑ	ΑΝΕΓΕΡΣΗ ΕΞΑΟΡΟΦΗΣ ΟΙΚΟΔΟΜΗΣ ΜΕ ΠΥΛΩΤΗ ΚΑΙ ΚΑΤΑΣΤΗΜΑ	Υ.Δ. ΣΕΡΡΩΝ	ΣΙΜΟΠΟΥΛΟΣ ΚΩΝ/ΝΟΣ	1011,58	1812,82
07/31/15	ΔΕΡΜΕΝΤΖΗΣ ΚΩΝ. ΜΙΧΑΗΛ	ΚΑΤΕΔΑΦΙΣΗ ΕΠΙΚΙΝΔΥΝΩΣ ΕΤΟΙΜΟΡΡΟΠΩΝ ΚΤΙΡΙΩΝ ΣΤΗΝ ΟΔΟ ΒΟΣΠΟΡΟΥ	ΣΕΡΡΕΣ	ΣΙΜΟΠΟΥΛΟΣ ΚΩΝ/ΝΟΣ	91,14	1191,55



ΗΜΕΡΟΜΗΝΙΑ ΥΠΟΓΡΑΦΗΣ ΣΥΜΒΑΣΗΣ	ΕΠΩΝΥΜΙΑ	ΕΡΓΟ	ΦΟΡΕΑΣ	ΜΟΝΑΔΑ	TONNAGE (2015)	ΠΛΗΡΩΤΕΟ ΠΟΣΟ (ΜΕ ΦΠΑ) ΣΕ ΕΥΡΩ
08/07/14	ΔΕΥΑΣ ΣΕΡΡΩΝ	ΓΙΑ ΤΗΝ ΕΝΑΛΛΑΚΤΙΚΗ ΔΙΑΧΕΙΡΙΣΗ ΤΩΝ ΑΕΚΚ ΠΟΥ ΠΡΟΚΥΠΤΟΥΝ ΑΠΟ ΤΑ ΕΡΓΑ ΠΟΥ ΕΚΤΕΛΕΙ Η ΣΥΝΤΗΡΕΙ Η ΔΕΥΑΣ ΜΕ ΙΔΙΑ ΜΕΣΑ ΚΑΙ ΙΔΙΟ ΠΡΟΣΩΠΙΚΟ (ΔΕΝ ΠΕΡΙΛΑΜΒΑΝΟΝΤΑΙ ΤΑ ΕΡΓΑ ΠΟΥ ΕΚΤΕΛΟΥΝΤΑΙ ΑΠΟ ΑΝΑΔΟΧΟΥΣ	ΔΕΥΑ ΣΕΡΡΩΝ	ΣΙΜΟΠΟΥΛΟΣ ΚΩΝ/ΝΟΣ	169,36	735,66
11/24/14	ΔΗΜΗΤΡΑΚΟΥΔΗ ΓΑΛΗΝΗ & ΣΙΑ ΟΕ	ΕΝΑΛΛΑΚΤΙΚΗ ΔΙΑΧΕΙΡΙΣΗ ΤΩΝ ΑΕΚΚ ΠΟΥ ΠΡΟΚΥΠΤΟΥΝ ΑΠΟ ΤΗ ΜΟΝΑΔΑ ΕΠΕΞΕΡΓΑΣΙΑΣ ΜΑΡΜΑΡΟΥ ΤΟΥ ΔΙΑΧΕΙΡΙΣΤΗ	ΜΑΡΜΑΡΑ	ΑΔΡΑΝΗ ΥΛΙΚΑ ΘΕΣ/ΝΙΚΗΣ ΑΕ	8,38	31,13
06/20/14	ΔΙΔΑΣΚΑΛΟΥ ΙΚΕ	ΑΝΑΠΛΑΣΗ ΚΟΙΝΟΧΡΗΣΤΩΝ ΧΩΡΩΝ ΟΙΚΙΣΜΩΝ ΔΗΜΟΥ ΒΙΣΑΛΤΙΑΣ	ΔΗΜΟΣ ΒΙΣΑΛΤΙΑΣ	ΣΙΜΟΠΟΥΛΟΣ ΚΩΝ/ΝΟΣ	84,51	313,92
10/22/15	ΔΙΧΑΛΑ ΕΛΕΝΗ	ΑΠΟΚΑΤΑΣΤΑΣΗ ΟΛΟΚΛΗΡΩΣΗΣ ΒΕΛΤΙΩΣΗΣ ΑΓΡΟΤΙΚΗΣ ΟΔΟΠΟΙΙΑ ΣΚΑΛΩΤΗΣ - ΚΛΕΙΣΤΑ	ΔΡΑΜΑ	ΠΑΡΚΟ ΠΕΡΙΒΑΛΛΟΝΤΙΚΩΝ ΤΕΧΝΙΚΩΝ ΑΕ	82,76	135,38
09/18/15	ΔΡΟΜΩΝ ΑΚΤΕ	Συντήρηση Οδικού Δικτύου του Δήμου Ωραιοκάστρου	ΩΡΑΙΟΚΑΣΤΡΟ	ΑΔΡΑΝΗ ΥΛΙΚΑ ΘΕΣ/ΝΙΚΗΣ ΑΕ	77,52	126,81
11/23/15	ΕΚΑΤ ΜΠΕΤΟΝ ΑΕ	ΚΑΤΕΔΑΦΙΣΗ ΥΦΙΣΤΑΜΕΝΩΝ ΚΤΙΣΜΑΤΩΝ	Υ.Δ. ΔΡΑΜΑΣ	ΠΑΡΚΟ ΠΕΡΙΒΑΛΛΟΝΤΙΚΩΝ ΤΕΧΝΙΚΩΝ ΑΕ	179,37	666,29
05/22/15	ΕΛΔΙΑ ΑΕ	ΕΠΕΞΕΡΓΑΣΙΑ ΚΑΙ ΜΕΤΑΦΟΡΑ ΟΓΚΩΔΩΝ ΚΑΙ ΑΕΚΚ ΤΟΥ ΔΗΜΟΥ ΠΥΛΛΙΑΣ - ΧΟΡΤΙΑΤΗ	ΔΗΜΟΣ ΠΥΛΛΙΑΣ ΧΟΡΤΙΑΤΗ	ΑΔΡΑΝΗ ΥΛΙΚΑ ΘΕΣ/ΝΙΚΗΣ ΑΕ	192,17	1471,03
02/01/14	ΕΡΓΩΝ ΛΥΣΕΙΣ ΑΤΕ	ΚΕΝΤΡΟ ΔΙΗΜΕΡΕΥΣΗΣ-ΗΜΕΡΗΣΙΑΣ ΦΡΟΝΤΙΔΑΣ ΚΑΙ ΣΤΕΓΗΣ ΥΠΟΣΤΗΡΙΖΟΜΕΝΗΣ ΔΙΑΒΙΩΣΗΣ ΠΑΙΔΩΝ ΜΕ ΣΥΝΔΡΟΜΟ DOWN	ΠΕΡΙΦΕΡΕΙΑ ΚΕΝΤΡΙΚΗΣ ΜΑΚΕΔΟΝΙΑΣ	ΑΔΡΑΝΗ ΥΛΙΚΑ ΘΕΣ/ΝΙΚΗΣ ΑΕ	14,55	23,8
05/15/15	ΕΡΤΕΚΑ ΑΕ	ΑΠΟΧΕΤΕΥΣΗ ΑΚΑΘΑΡΤΩΝ ΕΠΑΝΟΜΗΣ	ΕΠΑΝΟΜΗ	ΜΑΡΚΟΥΔΗΣ ΕΠΕ	38,85	609,94
10/21/15	ΕΤΕΘ Α.Ε.	ΜΕΛΕΤΗ, ΚΑΤΑΣΚΕΥΗ ΚΑΙ ΘΕΣΗ ΣΕ ΛΕΙΤΟΥΡΓΙΑ ΤΗΣ ΕΠΕΚΤΑΣΗΣ ΤΟΥ ΜΕΤΡΟ ΘΕΣΣΑΛΟΝΙΚΗΣ ΠΡΟΣ ΚΑΛΑΜΑΡΙΑ	ΘΕΣΣΑΛΟΝΙΚΗ	ΑΔΡΑΝΗ ΥΛΙΚΑ ΘΕΣ/ΝΙΚΗΣ ΑΕ	252,12	28,04
10/21/15	ΕΤΕΘ Α.Ε.	ΜΕΛΕΤΗ, ΚΑΤΑΣΚΕΥΗ ΚΑΙ ΘΕΣΗ ΣΕ ΛΕΙΤΟΥΡΓΙΑ ΤΗΣ ΕΠΕΚΤΑΣΗΣ ΤΟΥ ΜΕΤΡΟ ΘΕΣΣΑΛΟΝΙΚΗΣ ΠΡΟΣ ΚΑΛΑΜΑΡΙΑ	ΘΕΣΣΑΛΟΝΙΚΗ	ΓΕΩΡΓΙΑΔΓΣ Ι.& ΣΙΑ ΕΠΕ	461,59	1167,55



ΗΜΕΡΟΜΗΝΙΑ ΥΠΟΓΡΑΦΗΣ ΣΥΜΒΑΣΗΣ	ΕΠΩΝΥΜΙΑ	ΕΡΓΟ	ΦΟΡΕΑΣ	ΜΟΝΑΔΑ	TONNAGE (2015)	ΠΛΗΡΩΤΕΟ ΠΟΣΟ (ΜΕ ΦΠΑ) ΣΕ ΕΥΡΩ
12/31/14	ΘΕΟΔΩΡΟΠΟΥΛΟΣ ΘΕΟΔΩΡΟΣ & ΣΙΑ ΕΠΕ	ΗΛΕΚΤΡΟΦΩΤΙΣΜΟΣ ΟΔΩΝ ΣΠΕΤΣΩΝ, ΣΠΟΡΑΔΩΝ, ΚΑΠΕΤΑΝ ΒΑΓΓΕΛΗ, ΚΑΠΕΤΑΝ ΜΗΤΡΟΥΣΗ, ΛΟΓΩ ΥΠΟΓΕΙΩΣΗΣ ΤΩΝ ΔΙΚΤΥΩΝ ΤΗΣ ΔΕΗ	ΔΗΜΟ ΘΕΣΣΑΛΟΝΙΚΗΣ	ΓΕΩΡΓΙΑΔΓΣ Ι.& ΣΙΑ ΕΠΕ	255,19	887,4
05/11/15	Ι. ΑΝΔΡΟΝΙΚΙΔΗΣ & ΣΙΑ Ο.Ε	ΚΑΤΑΣΚΕΥΗ ΠΕΖΟΔΡΟΜΩΝ ΣΤΗΝ ΠΕΡΙΟΧΗ ΕΠΕΚΤΑΣΗΣ ΤΟΥ ΣΧΕΔΙΟΥ ΠΟΛΕΩΣ	ΚΑΛΑΜΑΡΙΑ	ΜΑΡΚΟΥΔΗΣ ΕΠΕ	851,94	1678,06
10/13/15	ΙΝΤΕΡΓΚΟ Α.Τ.Ε	ΕΡΓΑ ΥΠΟΔΟΜΗΣ ΠΕΡΙΟΧΗΣ ΕΠΕΚΤΑΣΗΣ ΠΑΡΑΛΙΑΣ ΔΙΟΝΥΣΙΟΥ	Ν.ΠΡΟΠΟΝΤΙΔΑ	ΜΑΡΚΟΥΔΗΣ ΕΠΕ	154,34	252,48
09/02/15	Ιωαννίδης Α. Ιωαννης	ΟΔΟΠΟΙΑ Τ. Κ. ΝΙΚΟΤΣΑΡΑ	ΔΡΑΜΑ	ΠΑΡΚΟ ΠΕΡΙΒΑΛΛΟΝΤΙΚΩΝ ΤΕΧΝΙΚΩΝ ΑΕ	110,9	207,8
02/16/15	Κ. ΙΩΑΝΝΙΔΗΣ ΑΤΕ	ΕΝΕΡΓΕΙΑΚΗ ΑΝΑΒΑΘΜΙΣΗ ΚΤΙΡΙΩΝ ΣΤΗΝ ΔΗΜΟΤΙΚΗ ΕΝΟΤΗΤΑ ΝΕΑΠΟΛΗ ΤΟΥ ΔΗΜΟΥ ΝΕΑΠΟΛΗΣ ΣΥΚΕΩΝ	ΝΕΑΠΟΛΗΣ - ΣΥΚΕΩΝ	ΓΕΩΡΓΙΑΔΓΣ Ι.& ΣΙΑ ΕΠΕ	25,86	68,31
10/22/15	Κ/Ξ (ΒΕΛΟΥΖΟΣ Σ. - ΤΣΑΚΑΛΙΔΗΣ Θ. Ο.Ε.)- ΒΑΡΕΛΛΑΣ Α. -ΚΛΕΙΤΣΙΩΤΗΣ Χ.	ΑΝΑΠΛΑΣΗ ΚΟΙΝΟΧΡΗΣΤΩΝ ΧΩΡΩΝ Τ.Κ. ΒΑΡΒΑΡΑΣ	ΔΗΜΟΣ ΑΡΙΣΤΟΤΕΛΗ	ΜΑΡΚΟΥΔΗΣ ΕΠΕ	660,75	1080,92
08/28/15	Κ/Ξ ΑΝΤΩΝΙΑΔΗΣ Α - ΠΑΠΑΔΟΠΟΥΛΟΣ Λ	ΕΝΕΡΓΕΙΑΚΗ ΑΝΑΒΑΘΜΙΣΗ ΔΗΜΟΤΙΚΟΥ ΣΧΟΛΕΙΟΥ ΝΙΚΗΦΟΡΟΥ	ΠΑΡΑΝΕΣΤΙ	ΠΑΡΚΟ ΠΕΡΙΒΑΛΛΟΝΤΙΚΩΝ ΤΕΧΝΙΚΩΝ ΑΕ	1,38	21,88
07/11/14	Κ/Ξ Γ.ΔΙΤΣΑΣ & ΣΙΑ ΕΤΕ- ΤΣΙΑΠΑ ΕΛΕΝΗ	ΒΙΟΚΛΙΜΑΤΙΚΗ ΑΝΑΒΑΘΜΙΣΗ ΠΕΡΙΟΧΗΣ 'ΝΕΟΚΤΙΣΤΩΝ' ΣΤΗ ΔΗΜΟΤΙΚΗ ΚΟΙΝΟΤΗΤΑ ΣΤΑΥΡΟΥΠΟΛΗΣ	ΔΗΜΟΣ ΠΑΥΛΟΥ ΜΕΛΑ	ΓΕΩΡΓΙΑΔΓΣ Ι.& ΣΙΑ ΕΠΕ	2213,43	5790,27
06/24/15	Κ/Ξ ΖΑΧΑΡΙΑΔΗΣ -ΣΟΠΙΑΔΗΣ- ΦΥΔΑΝΑΚΗ	ΑΝΑΚΑΤΑΣΚΕΥΗ ΚΟΙΝΟΧΡΗΣΤΟΥ ΧΩΡΟΥ ΟΔΟΥ ΣΙΔ ΣΤΑΘΜΟΥ 40ΕΚΚΛΗΣΙΩΝ ΚΑΙ ΚΑΠΟΔΙΣΤΡΙΟΥ	ΘΕΣΣΑΛΟΝΙΚΗ	ΠΑΡΚΟ ΠΕΡΙΒΑΛΛΟΝΤΙΚΩΝ ΤΕΧΝΙΚΩΝ ΑΕ	363,57	594,77



ΗΜΕΡΟΜΗΝΙΑ ΥΠΟΓΡΑΦΗΣ ΣΥΜΒΑΣΗΣ	ΕΠΩΝΥΜΙΑ	ΕΡΓΟ	ΦΟΡΕΑΣ	ΜΟΝΑΔΑ	TONNAGE (2015)	ΠΛΗΡΩΤΕΟ ΠΟΣΟ (ΜΕ ΦΠΑ) ΣΕ ΕΥΡΩ
12/01/15	Κ/Ξ ΚΑΦΕΣΤΙΔΗΣ Ι. ΑΝΑΓΝΩΣΤΗΣ - ΖΑΧΑΡΟΥΔΗΣ Μ. ΓΕΩΡΓΙΟΣ	ΟΙΚΙΣΤΙΚΗ ΑΝΑΒΑΘΜΙΣΗ ΚΕΝΤΡΙΚΗΣ ΠΛΑΤΕΙΑΣ Δ.Κ ΝΕΟΥ ΣΟΥΛΙΟΥ ΔΗΜΟΥ ΕΜΜ. ΠΑΠΠΑ	ΕΜΜ. ΠΑΠΠΑ	ΣΙΜΟΠΟΥΛΟΣ ΚΩΝ/ΝΟΣ	147,36	438,61
11/06/13	Κ/Ξ ΜΕΚ ΟΕ-ΚΟΥΒΟΥΚΛΙΩΤΗΣ ΟΕ	ΑΠΟΚΑΤΑΣΤΑΣΗ ΤΟΥ ΠΑΡΑΡΤΗΜΑΤΟΣ ΤΟΥ Α' ΓΥΜΝΑΣΙΟΥ ΑΡΡΕΝΩΝ ΘΕΣ/ΝΙΚΗΣ (ΔΙΑΤΗΡΗΤΕΟ)	ΔΗΜΟΣ ΘΕΣ/ΝΙΚΗΣ	ΓΕΩΡΓΙΑΔΗΣ Ι.& ΣΙΑ ΕΠΕ	92,91	182,48
11/06/13	Κ/Ξ ΜΕΚ ΟΕ-ΚΟΥΒΟΥΚΛΙΩΤΗΣ ΟΕ	ΑΠΟΚΑΤΑΣΤΑΣΗ ΤΟΥ ΠΑΡΑΡΤΗΜΑΤΟΣ ΤΟΥ Α' ΓΥΜΝΑΣΙΟΥ ΑΡΡΕΝΩΝ ΘΕΣ/ΝΙΚΗΣ (ΔΙΑΤΗΡΗΤΕΟ)	ΔΗΜΟΣ ΘΕΣ/ΝΙΚΗΣ	ΕΛ.ΣΤΑΡ ΑΕ	17,22	28,17
11/11/15	Κ/Ξ Στράντζαλης Νικόλαος-Βίκτωρ , Τασίκας Αναστάσιος	ΕΠΕΜΒΑΣΕΙΣ ΕΞΟΙΚΟΝΟΜΗΣΗΣ ΕΝΕΡΓΕΙΑΣ ΣΕ ΔΗΜΟΤΙΚΑ ΚΤΙΡΙΑ	ΣΕΡΡΕΣ	ΣΙΜΟΠΟΥΛΟΣ ΚΩΝ/ΝΟΣ	8,11	294,76
09/10/14	Κ/Ξ ΤΕΧΝΟΔΟΜΗΣΗ ΟΕ-ΜΕΚ ΟΕ	ΑΝΑΠΛΑΣΗ ΤΟΥ ΑΞΟΝΑ ΑΧΕΙΡΟΠΟΙΗΤΟΥ - ΑΓΙΑΣ ΣΟΦΙΑΣ (ΤΜΗΜΑ ΑΠΟ ΜΑΚΕΝΖΥ ΚΙΝΓΚ ΕΩΣ ΤΣΙΜΙΣΚΗ)	ΔΗΜΟΣ ΘΕΣ/ΝΙΚΗΣ	ΓΕΩΡΓΙΑΔΗΣ Ι.& ΣΙΑ ΕΠΕ	1383,76	4972,6
06/26/15	ΚΑΛΥΒΙΔΗΣ ΘΕΟΔΩΡΟΣ	ΚΑΤΕΔΑΦΙΣΗΣ ΔΙΩΡΟΦΗΣ ΟΙΚΟΔΟΜΗΣ ΚΟΡΔΕΛΙΟ	Υ.Δ. ΚΟΡΔΕΛΙΟΥ ΕΥΟΣΜΟΥ	ΓΕΩΡΓΙΑΔΗΣ Ι.& ΣΙΑ ΕΠΕ	160,84	1491,66
09/02/15	Καρακατσιανοπουλος Δ. Κων/νος	ΟΔΟΠΟΙΙΑ Τ. Κ. ΚΑΛΟΥ ΑΓΡΟΥ	ΔΡΑΜΑ	ΠΑΡΚΟ ΠΕΡΙΒΑΛΛΟΝΤΙΚΩΝ ΤΕΧΝΙΚΩΝ ΑΕ	21,09	34,5
05/26/15	ΚΟΣΜΙΔΗΣ ΑΒΡΑΑΜ	ΚΑΤΕΔΑΦΙΣΗ ΚΤΙΣΜΑΤΩΝ	Υ.Δ. ΑΝ. ΘΕΣΣΑΛΟΝΙΚΗΣ	ΜΑΡΚΟΥΔΗΣ ΕΠΕ	100,07	163,7
11/10/15	ΚΟΥΤΡΟΒΕΛΗΣ ΠΑΝΑΓΙΩΤΗΣ	ΕΠΙΣΚΕΥΗ ΣΥΝΤΗΡΗΣΗ ΕΞΩΤΕΡΙΚΩΝ ΘΥΕΛΩΝ ΚΑΙ ΕΣΩΤΕΡΙΚΩΝ ΧΩΡΩΝ ΚΤΙΡΙΟΥ ΠΡΩΗΝ Δ/ΝΣΗΣ ΣΥΓΚΟΙΝΩΝΙΩΝ	ΣΕΡΡΕΣ	ΣΙΜΟΠΟΥΛΟΣ ΚΩΝ/ΝΟΣ	0,84	7,79



ΗΜΕΡΟΜΗΝΙΑ ΥΠΟΓΡΑΦΗΣ ΣΥΜΒΑΣΗΣ	ΕΠΩΝΥΜΙΑ	ΕΡΓΟ	ΦΟΡΕΑΣ	ΜΟΝΑΔΑ	TONNAGE (2015)	ΠΛΗΡΩΤΕΟ ΠΟΣΟ (ΜΕ ΦΠΑ) ΣΕ ΕΥΡΩ
06/08/15	ΚΟΥΤΣΑΣ ΕΥΑΓΓΕΛΟΣ	ΚΑΤΕΔΑΦΙΣΗ ΔΙΩΡΟΦΗΣ ΚΑΤΟΙΚΙΑΣ	Υ.Δ. ΣΕΡΡΩΝ	ΣΙΜΟΠΟΥΛΟΣ ΚΩΝ/ΝΟΣ	235,64	385,48
11/16/15	ΚΡΕΤΣΟΒΑΛΗ ΘΕΟΔΩΡΑ	ΚΑΤΕΔΑΦΙΣΗ ΔΙΩΡΟΦΟΥ ΚΑΤΟΙΚΙΑΣ	Υ.Δ. ΚΟΡΔΕΛΙΟΥ ΕΥΟΣΜΟΥ	ΓΕΩΡΓΙΑΔΓΣ Ι.& ΣΙΑ ΕΠΕ	109,83	407,97
07/02/15	ΚΥΠΑΡΙΣΣΗΣ & ΣΙΑ ΕΠΕ	ΒΕΛΤΙΩΣΗ ΥΠΟΔΟΜΩΝ ΔΕΥΤΕΡΟΒΑΘΜΙΑΣ ΕΚΠΑΙΔΕΥΣΗΣ ΔΗΜΟΥ ΣΙΝΤΙΚΗΣ	ΣΙΝΤΙΚΗ	ΣΙΜΟΠΟΥΛΟΣ ΚΩΝ/ΝΟΣ	38,8	459,86
11/03/15	ΚΥΡΙΑΚΙΔΗΣ ΠΑΝΑΓΙΩΤΗΣ	ΕΠΕΚΤΑΣΗ ΔΙΚΤΥΟΥ ΑΠΟΧΕΤΕΥΣΗΣ ΤΚ ΝΙΚΗΦΟΡΟΥ	ΠΑΡΑΝΕΣΤΙ	ΠΑΡΚΟ ΠΕΡΙΒΑΛΛΟΝΤΙΚΩΝ ΤΕΧΝΙΚΩΝ ΑΕ	16,88	62,7
09/07/15	ΚΥΡΙΑΚΙΔΗΣ Φ Κ ΣΙΑ Ε.Ε	ΟΔΟΠΟΙΙΑ ΤΚ ΜΑΚΡΥΠΛΑΓΙΟΥ	ΔΡΑΜΑ	ΣΙΜΟΠΟΥΛΟΣ ΚΩΝ/ΝΟΣ	14,66	1443,12
01/12/15	ΚΩΝΣΤΑΝΤΙΝΙΔΗΣ ΧΡΗΣΤΟΣ	ΑΝΕΓΕΡΣΗ ΜΙΚΤΟΥ ΠΡΑΤΗΡΙΟΥ ΚΑΥΣΙΜΩΝ ΜΕ ΠΛΥΝΤΗΡΙΟ ΑΥΤΟΚΙΝΗΤΩΝ ΛΙΠΑΝΤΗΡΙΟ ΚΑΤΑΣΤΗΜΑ ΥΓΕΙΟΝΟΜΙΚΟΥ ΕΝΔΙΑΦΕΡΟΝΤΟΣ ...	Υ.Δ. ΚΟΡΔΕΛΙΟΥ ΕΥΟΣΜΟΥ	ΚΕΝΤΕΠΟΖΙΔΗΣ Λ. & ΣΙΑ ΟΕ	110,6	410,83
07/06/15	ΚΩΝΣΤΑΝΤΙΝΟΥ ΕΛΙΣΣΑΒΕΤ	ΚΑΤΕΔΑΦΙΣΗ ΙΣΟΓΕΙΑΣ ΥΠΕΡΥΨΩΜΕΝΗΣ ΚΑΤΟΙΚΙΑΣ	Υ.Δ. ΣΕΡΡΩΝ	ΣΙΜΟΠΟΥΛΟΣ ΚΩΝ/ΝΟΣ	164,84	2017,45
12/23/14	ΛΑΡΣΙΝΟΣ ΑΕ	ΜΟΝΑΔΑ ΠΑΡΑΓΩΓΗΣ ΕΤΟΙΜΟΥ ΣΚΥΡΟΔΕΜΑΤΟΣ	ΙΔΙΩΤΗΣ	ΜΑΡΚΟΥΔΗΣ ΕΠΕ	248,1	921,59
04/04/14	ΛΙΑΧΤΙΔΑ ΑΤΕΒΕ	ΓΕΝΙΚΗ Σ&Μ		ΑΔΡΑΝΗ ΥΛΙΚΑ ΘΕΣ/ΝΙΚΗΣ ΑΕ	2207,39	10141,13
11/04/14	ΛΟΥΚΑΣ ΠΑΝΑΓΙΩΤΗΣ ΕΠΕ			ΓΕΩΡΓΙΑΔΓΣ Ι.& ΣΙΑ ΕΠΕ	240,48	441,39
01/03/14	Μ & Κ ΤΕΧΝΙΚΑ ΕΡΓΑ	ΓΕΝΙΚΗ ΕΡΓΟΛΑΒΙΚΗ		ΓΕΩΡΓΙΑΔΓΣ Ι.& ΣΙΑ ΕΠΕ	1026,54	1756,8



ΗΜΕΡΟΜΗΝΙΑ ΥΠΟΓΡΑΦΗΣ ΣΥΜΒΑΣΗΣ	ΕΠΩΝΥΜΙΑ	ΕΡΓΟ	ΦΟΡΕΑΣ	ΜΟΝΑΔΑ	TONNAGE (2015)	ΠΛΗΡΩΤΕΟ ΠΟΣΟ (ΜΕ ΦΠΑ) ΣΕ ΕΥΡΩ
09/17/15	ΜΑΝΟΣ ΛΑΖΑΡΟΣ	ΑΣΦΑΛΤΟΣΤΡΩΣΕΙΣ Δ.Ε. ΣΕΡΡΩΝ ΕΤΟΥΣ 2015	ΣΕΡΡΕΣ	ΣΙΜΟΠΟΥΛΟΣ ΚΩΝ/ΝΟΣ	81,62	133,52
05/08/15	ΜΑΡΚΙΑΝΟΣ ΓΕΩΡΓΙΟΣ	ΕΠΙΣΚΕΥΗ ΣΥΝΤΗΡΗΣΗ ΟΜΒΡΟΔΕΞΑΜΕΝΗΣ	ΣΕΡΡΕΣ	ΣΙΜΟΠΟΥΛΟΣ ΚΩΝ/ΝΟΣ	18,2	168,79
08/12/15	ΜΑΣΤΡΑΝΤΩΝΑΚΗ ΑΣΗΜΕΝΙΑ	ΚΑΤΕΔΑΦΙΣΗ ΙΣΟΓΕΙΟΥ ΟΙΚΟΔΟΜΗΣ ΜΕ ΥΠΟΓΕΙΟ	Υ.Δ. ΣΕΡΡΩΝ	ΣΙΜΟΠΟΥΛΟΣ ΚΩΝ/ΝΟΣ	10,14	37,66
11/20/15	ΜΕΚ Ο.Ε.	ΔΙΑΜΟΡΦΩΣΗ ΠΑΡΚΟΥ ΜΕΤΑΞΥ ΤΩΝ ΟΔΩΝ Α. ΠΑΠΑΝΔΡΕΟΥ - ΒΡΥΟΥΛΩΝ & ΖΟΡΜΠΑ	ΚΑΛΑΜΑΡΙΑ	ΓΕΩΡΓΙΑΔΓΣ Ι.& ΣΙΑ ΕΠΕ	27,68	45,28
08/28/15	ΜΗΤΡΟΥ ΕΡΩΤΟΚΡΙΤΟΣ	ΟΔΟΠΟΙΪΑ ΑΡΚΑΔΙΚΟΥ - Ν. ΑΜΙΣΟΥ	ΔΡΑΜΑ	ΠΑΡΚΟ ΠΕΡΙΒΑΛΛΟΝΤΙΚΩΝ ΤΕΧΝΙΚΩΝ ΑΕ	4,65	7,61
06/08/15	ΜΗΤΡΟΥ ΝΙΚΟΛΑΟΣ	ΚΟΙΝΟΤΙΚΗ ΟΔΟΠΟΙΙΑ ΔΚ ΧΩΡΙΣΤΗΣ	ΔΡΑΜΑ	ΠΑΡΚΟ ΠΕΡΙΒΑΛΛΟΝΤΙΚΩΝ ΤΕΧΝΙΚΩΝ ΑΕ	203,33	332,63
11/10/15	ΜΟΥΤΣΙΟΥ ΣΟΥΛΤΑΝΑ	ΚΑΤΕΔΑΦΙΣΗ ΑΠΟΘΗΚΩΝ	Υ.Δ. ΛΑΓΚΑΔΑ	ΑΔΡΑΝΗ ΥΛΙΚΑ ΘΕΣ/ΝΙΚΗΣ ΑΕ	39,42	217,2
06/10/15	ΜΥΛΩΝΑΣ Δ- Α ΟΕ	ΑΝΑΚΑΤΑΣΚΕΥΗ - ΔΙΑΜΟΡΦΩΣΗ ΠΕΖΟΔΡΟΜΙΩΝ ΣΤΗ ΔΕ ΕΔΕΣΣΑΣ	ΕΔΕΣΣΑ	ΓΕΩΡΓΙΑΔΓΣ Ι.& ΣΙΑ ΕΠΕ	11,56	107,21
09/30/15	ΝΑΚΟΣ ΣΤΕΛΙΟΣ	ΑΝΤΙΚΑΤΑΣΤΑΣΗ ΣΤΕΓΗΣ	ΕΠΑΝΟΜΗ	ΓΕΩΡΓΙΑΔΓΣ Ι.& ΣΙΑ ΕΠΕ	6,2	57,5
09/09/15	ΝΕΣΤΟΡΟΥΔΗΣ ΓΕΩΡΓΙΟΣ	ΑΝΑΘΕΩΡΗΣΗΣ ΤΗΣ 302/2008 Ο.Α. ΩΣ ΠΡΟΣ ΤΗΝ ΑΛΛΑΓΗ ΙΔΙΟΚΤΗΤΗ- ΑΛΛΑΓΗ ΧΡΗΣΗΣ ΤΟΥ ΚΤΙΡΙΟΥ - ΝΟΜ/ΣΗ ΠΡΟΣΘΗΚΩΝ- ΤΜΗΜΑΤΙΚΗ ΚΑΘΑΙΡΕΣΗ ΚΛΙΜΑΚΑΣ ΚΑΙ W.C	ΒΡΑΣΝΑ	ΓΕΩΡΓΙΑΔΓΣ Ι.& ΣΙΑ ΕΠΕ	8,51	78,92
01/22/15	ΝΙΚΟΛΑΙΔΗΣ ΙΩΑΝΝΗΣ	ΠΑΡΕΜΒΑΣΕΙΣ ΣΕ ΚΟΙΝΟΧΡΗΣΤΟΥΣ ΧΩΡΟΥΣ ΤΟΥ ΑΣΤΙΚΟΥ ΠΕΡΙΒΑΛΛΟΝΤΟΣ ΒΕΛΤΙΩΣΗ ΜΙΚΡΟΚΛΙΜΑΤΟΣ ΑΝΑΚΑΤΑΣΚΕΥΗ ΠΑΡΚΟΥ ΦΩΚΑ	Π. ΜΕΛΑ	ΓΕΩΡΓΙΑΔΓΣ Ι.& ΣΙΑ ΕΠΕ	245,04	910,22



ΗΜΕΡΟΜΗΝΙΑ ΥΠΟΓΡΑΦΗΣ ΣΥΜΒΑΣΗΣ	ΕΠΩΝΥΜΙΑ	ΕΡΓΟ	ΦΟΡΕΑΣ	ΜΟΝΑΔΑ	TONNAGE (2015)	ΠΛΗΡΩΤΕΟ ΠΟΣΟ (ΜΕ ΦΠΑ) ΣΕ ΕΥΡΩ
05/02/14	ΟΡΦΑΝΑΚΗΣ ΜΙΧΑΗΛ ΚΑΤ/ΚΗ ΑΤΕ ΞΟΡΜΙ ΑΤΕ	ΕΡΓΑΣΙΕΣ ΑΝΑΒΑΘΜΙΣΗΣ -ΣΥΝΤΗΡΗΣΗΣ - ΕΞΩΡΑΙΣΜΟΥ ΑΘΛΗΤΙΚΩΝ ΕΓΚΑΤΑΣΤΑΣΕΩΝ	ΔΗΜΟΣ ΝΕΑΠΟΛΗΣ-ΣΥΚΕΩΝ	ΑΔΡΑΝΗ ΥΛΙΚΑ ΘΕΣ/ΝΙΚΗΣ ΑΕ	272	2374,07
05/02/14	ΟΡΦΑΝΑΚΗΣ ΜΙΧΑΗΛ ΚΑΤ/ΚΗ ΑΤΕ ΞΟΡΜΙ ΑΤΕ	ΕΡΓΑΣΙΕΣ ΑΝΑΒΑΘΜΙΣΗΣ -ΣΥΝΤΗΡΗΣΗΣ - ΕΞΩΡΑΙΣΜΟΥ ΑΘΛΗΤΙΚΩΝ ΕΓΚΑΤΑΣΤΑΣΕΩΝ	ΔΗΜΟΣ ΝΕΑΠΟΛΗΣ-ΣΥΚΕΩΝ	ΓΕΩΡΓΙΑΔΓΣ Ι.& ΣΙΑ ΕΠΕ	32,46	53,1
03/11/15	Π. ΑΓΓΕΛΟΠΟΥΛΟΣ - ΘΕΜΕΘΛΟΝ ΑΤΕΕ	ΑΝΑΚΑΤΑΣΚΕΥΗ ΠΕΖΟΔΡΟΜΟΥ ΟΔΟΥ ΑΝΑΤΟΛΙΚΗΣ ΘΡΑΚΗΣ	ΚΑΛΑΜΑΡΙΑ	ΑΔΡΑΝΗ ΥΛΙΚΑ ΘΕΣ/ΝΙΚΗΣ ΑΕ	108,44	1198,35
09/17/15	ΠΑΝΙΔΗΣ ΑΝΔΡΕΑΣ	ΒΕΛΤΙΩΤΙΚΕΣ ΕΠΕΜΒΑΣΕΙΣ ΣΤΗ ΔΗΜΟΤΙΚΗ ΑΓΟΡΑ ΦΟΙΝΙΚΑ	ΚΑΛΑΜΑΡΙΑ	ΑΔΡΑΝΗ ΥΛΙΚΑ ΘΕΣ/ΝΙΚΗΣ ΑΕ	9,85	358,01
04/30/15	ΠΑΝΤΕΧΙΚΗ ΕΡΓΩΝ ΑΤΕ	ΚΑΤΑΣΚΕΥΗ ΣΥΜΠΛΗΡΩΜΑΤΙΚΩΝ ΔΙΚΤΥΩΝ ΑΚΑΘΑΡΤΩΝ ΔΚ ΩΡΑΙΟΚΑΣΤΡΟΥ ΤΟΥ ΔΗΜΟΥ ΩΡΑΙΟΚΑΣΤΡΟΥ ΚΑΙ ΔΚ ΠΟΛΙΧΝΗΣ ΤΟΥ Δ Π. ΜΕΛΑ	ΔΗΜΟΣ ΠΑΥΛΟΥ ΜΕΛΑ	ΑΔΡΑΝΗ ΥΛΙΚΑ ΘΕΣ/ΝΙΚΗΣ ΑΕ	64,73	285,03
12/04/15	ΠΑΠΑΔΟΠΟΥΛΟΣ ΚΩΝΣΤΑΝΤΙΝΟΣ	ΕΡΓΑΣΙΕΣ ΕΠΙΣΚΕΥΗΣ - ΣΥΝΤΗΡΗΣΗΣ & ΟΛΙΚΗΣ ΑΝΤΙΚΑΤΑΣΤΑΣΗΣ ΜΟΝΩΣΗΣ ΤΟΥ ΔΩΜΑΤΟΣ ΤΟΥ ΤΜΗΜΑΤΟΣ ΔΟΚΙΜΩΝ ΑΣΤΥΦΥΛΑΚΩΝ ΞΑΝΘΗΣ	ΞΑΝΘΗ	ΜΕ.CON ΑΕ	27,52	1000,26
04/10/14	ΠΑΠΑΠΟΣΤΟΛΗΣ ΑΠ.-ΚΑΜΠΑΣΑΚΑΛΗ Μ. ΟΕ	ΥΠΟΛΕΙΠΟΜΕΝΑ ΕΡΓΑ ΑΠΟΧΕΤΕΥΣΗΣ ΑΚΑΘΑΡΤΩΝ Δ.Κ. ΠΕΥΚΩΝ	ΕΥΑΘ ΑΕ	ΓΕΩΡΓΙΑΔΓΣ Ι.& ΣΙΑ ΕΠΕ	9,96	37
11/30/15	ΠΑΠΑΣΤΟΓΙΑΝΝΙΔΟΥ ΠΕΤΡΟΥΛΑ	ΚΑΤΕΔΑΦΙΣΗ ΙΣΟΓΕΙΑΣ ΚΕΡΑΜΟΣΚΕΠΟΥΣ ΚΑΤΟΙΚΙΑΣ ΜΕ ΤΜΗΜΑ ΥΠΟΓΕΙΟΥ	Υ.Δ. ΚΟΡΔΕΛΙΟΥ ΕΥΟΣΜΟΥ	ΓΕΩΡΓΙΑΔΓΣ Ι.& ΣΙΑ ΕΠΕ	55,4	272,28
06/08/15	ΠΑΡΚΟ ΠΕΡΙΒΑΛΛΟΝΤΙΚΩΝ ΤΕΧΝΙΚΩΝ ΑΕ	ΕΡΓΑ ΟΔΟΠΟΙΙΑΣ ΔΗΜΟΥ ΔΟΞΑΤΟΥ	ΔΟΞΑΤΟ	ΠΑΡΚΟ ΠΕΡΙΒΑΛΛΟΝΤΙΚΩΝ ΤΕΧΝΙΚΩΝ ΑΕ	101,7	745,1
10/16/15	ΠΑΣΙΑΛΗΣ ΝΙΚΟΛΑΟΣ	ΣΥΝΔΕΣΗ ΑΠΟΧΕΤΕΥΤΙΚΟΥ ΑΓΩΓΟΥ ΣΤΟΝ ΚΕΝΤΡΙΚΟ ΥΠΟΝΟΜΟ ΤΗΣ Τ.Κ. ΑΓΙΟΥ ΧΡΙΣΤΟΦΟΡΟΥ	Ν. ΖΙΧΝΗ	ΣΙΜΟΠΟΥΛΟΣ ΚΩΝ/ΝΟΣ	90,54	148,12
11/13/14	ΠΕΙΤΣΙΝΗΣ ΒΑΣΙΛΕΙΟΣ	ΥΛΟΠΟΙΗΣΗ ΑΜΕΤΑΚΛΗΤΩΝ ΠΡΩΤΟΚΟΛΛΩΝ ΚΑΤΕΔΑΦΙΣΗΣ ΑΥΘΑΙΡΕΤΩΝ ΚΑΤΑΣΚΕΥΩΝ ΣΤΟΝ ΑΙΓΙΑΛΟ ΚΑΙ ΤΗΝ ΠΑΡΑΛΙΑ Ν.ΧΑΛΚΙΔΙΚΗΣ	ΑΠΟΚΕΝΤΡΩΜΕΝΗ ΔΙΟΙΚΗΣΗ	ΓΕΩΡΓΙΑΔΓΣ Ι.& ΣΙΑ ΕΠΕ	184,79	678,41



ΗΜΕΡΟΜΗΝΙΑ ΥΠΟΓΡΑΦΗΣ ΣΥΜΒΑΣΗΣ	ΕΠΩΝΥΜΙΑ	ΕΡΓΟ	ΦΟΡΕΑΣ	ΜΟΝΑΔΑ	TONNAGE (2015)	ΠΛΗΡΩΤΕΟ ΠΟΣΟ (ΜΕ ΦΠΑ) ΣΕ ΕΥΡΩ
			ΜΑΚΕΔΟΝΙΑΣ-ΘΡΑΚΗΣ			
11/13/14	ΠΕΙΤΣΙΝΗΣ ΒΑΣΙΛΕΙΟΣ	ΔΙΑΜΟΡΦΩΣΕΙΣ ΠΕΖΟΔΡΟΜΙΩΝ ΕΤΟΥΣ 2014	ΔΗΜΟΣ ΚΑΛΑΜΑΡΙΑΣ	ΚΕΝΤΕΠΟΖΙΔΗΣ Λ. & ΣΙΑ ΟΕ	390,13	1288,07
11/13/14	ΠΕΙΤΣΙΝΗΣ ΒΑΣΙΛΕΙΟΣ	ΔΙΑΜΟΡΦΩΣΕΙΣ ΠΕΖΟΔΡΟΜΙΩΝ ΕΤΟΥΣ 2014	ΔΗΜΟΣ ΚΑΛΑΜΑΡΙΑΣ	ΜΑΡΚΟΥΔΗΣ ΕΠΕ	80,42	131,56
10/13/15	ΕΛΕΝΗ ΚΩΝ. ΠΕΡΑΚΗ	ΟΔΟΠΟΙΑ ΟΙΚΙΣΜΩΝ ΔΕ ΝΙΚΗΦΟΡΟΥ	ΔΡΑΜΑ	ΠΑΡΚΟ ΠΕΡΙΒΑΛΛΟΝΤΙΚΩΝ ΤΕΧΝΙΚΩΝ ΑΕ	71,05	263,92
03/10/15	ΠΕΤΡΙΔΟΥ ΑΛΕΞΑΝΔΡΑ	ΚΑΤΕΔΑΦΙΣΗ ΙΣΟΓΕΙΑΣ ΚΑΤΟΙΚΙΑΣ ΜΕ ΣΤΕΓΗ ΚΑΙ ΥΠΟΓΕΙΟ	Υ.Δ. ΕΔΕΣΣΑΣ	ΣΙΜΟΠΟΥΛΟΣ ΚΩΝ/ΝΟΣ	12,7	219,31
10/30/15	ΠΕΧΛΙΒΑΝΗΣ ΧΡ. ΙΩΑΝΝΗΣ	Διαμόρφωση κοινόχρηστων χώρων Τ.Κ. Σφελινού	Ν. ΖΙΧΝΗ	ΣΙΜΟΠΟΥΛΟΣ ΚΩΝ/ΝΟΣ	23,09	66,48
11/05/15	ΠΗΓΑΣΟΣ ΑΤΒΕΕ	ΕΡΓΑ ΟΔΟΠΟΙΑΣ Τ.Κ. ΚΥΡΓΙΩΝ	ΔΡΑΜΑ	ΠΑΡΚΟ ΠΕΡΙΒΑΛΛΟΝΤΙΚΩΝ ΤΕΧΝΙΚΩΝ ΑΕ	8,22	13,44
05/08/14	ΠΡΩΤΟΛΑΤΡΗΣ Γ.& ΣΙΑ ΕΤΕ	ΠΡΟΜΗΘΕΙΑ ΤΟΠΟΘΕΤΗΣΗ ΕΙΔΙΚΩΝ ΠΙΝΑΚΙΔΩΝ ΑΝΑΓΡΑΦΗΣ ΑΠΟΣΤΑΣΗΣ ΒΑΔΙΣΜΑΤΟΣ	ΔΗΜΟΣ ΘΕΣ/ΝΙΚΗΣ	ΓΕΩΡΓΙΑΔΓΣ Ι.& ΣΙΑ ΕΠΕ	33,82	125,63
07/29/15	ΡΑΦΤΟΓΙΑΝΝΗΣ ΓΙΩΡΓΟΣ	Νομιμοποίηση ισόγειας κατοικίας, αποθηκών, wc , υπόστεγου και περιφραξής κατά το ν.4067/12 κατόπιν υπαγωγής στο ν.4178/13 και προσθήκη κατ' επέκταση της ισόγειας κατοικίας,	Υ.Δ. ΛΑΓΚΑΔΑ	ΓΕΩΡΓΙΑΔΓΣ Ι.& ΣΙΑ ΕΠΕ	4,14	38,4
05/26/15	ΣΑΚΚΟΣ Χ & ΣΙΑ ΕΕ	ΑΝΑΠΛΑΣΗ ΠΛΑΤΕΙΑΣ ΚΡΥΑΣ ΒΡΥΣΗΣ ΣΤΟ ΟΤ 22	ΔΗΜΟΣ ΕΔΕΣΣΑΣ	ΑΔΡΑΝΗ ΥΛΙΚΑ ΘΕΣ/ΝΙΚΗΣ ΑΕ	119,63	928,87
04/04/15	ΣΙΑΜΚΑΣ ΕΒΗΚΕ ΑΕ	ΔΙΚΤΥΑ ΠΕΡΙΟΧΗΣ ΣΕΡΡΩΝ ΔΔ-187/2102127	ΔΕΔΔΗΕ	ΠΑΡ.ΠΕΤ ΑΕ	131,44	488,26



ΗΜΕΡΟΜΗΝΙΑ ΥΠΟΓΡΑΦΗΣ ΣΥΜΒΑΣΗΣ	ΕΠΩΝΥΜΙΑ	ΕΡΓΟ	ΦΟΡΕΑΣ	ΜΟΝΑΔΑ	TONNAGE (2015)	ΠΛΗΡΩΤΕΟ ΠΟΣΟ (ΜΕ ΦΠΑ) ΣΕ ΕΥΡΩ
01/14/14	ΣΙΜΟΠΟΥΛΟΣ ΚΩΝ/ΝΟΣ ΕΔΕ	ΓΕΝΙΚΗ Σ&Μ		ΣΙΜΟΠΟΥΛΟΣ ΚΩΝ/ΝΟΣ	733,86	1200,52
01/14/14	ΣΙΜΟΠΟΥΛΟΣ ΚΩΝ/ΝΟΣ ΕΔΕ ΔΗΜΟΣ ΑΜΦΙΠΟΛΗΣ	ΓΕΝΙΚΗ Σ&Μ		ΣΙΜΟΠΟΥΛΟΣ ΚΩΝ/ΝΟΣ	13,9	16,24
01/14/14	ΣΙΜΟΠΟΥΛΟΣ ΚΩΝ/ΝΟΣ ΕΔΕ ΔΗΜΟΣ ΒΙΣΑΛΤΙΑΣ	ΓΕΝΙΚΗ Σ&Μ		ΣΙΜΟΠΟΥΛΟΣ ΚΩΝ/ΝΟΣ	22	61,43
01/14/14	ΣΙΜΟΠΟΥΛΟΣ ΚΩΝ/ΝΟΣ ΕΔΕ ΔΗΜΟΣ ΕΜ.ΠΑΠΠΑ	ΓΕΝΙΚΗ Σ&Μ		ΣΙΜΟΠΟΥΛΟΣ ΚΩΝ/ΝΟΣ	484,59	562,4
01/14/14	ΣΙΜΟΠΟΥΛΟΣ ΚΩΝ/ΝΟΣ ΕΔΕ ΔΗΜΟΣ ΗΡΑΚΛΕΙΑΣ	ΓΕΝΙΚΗ Σ&Μ		ΣΙΜΟΠΟΥΛΟΣ ΚΩΝ/ΝΟΣ	338,43	377,42
01/14/14	ΣΙΜΟΠΟΥΛΟΣ ΚΩΝ/ΝΟΣ ΕΔΕ ΔΗΜΟΣ ΝΕΑΣ ΖΙΧΝΗΣ	ΓΕΝΙΚΗ Σ&Μ		ΣΙΜΟΠΟΥΛΟΣ ΚΩΝ/ΝΟΣ	165,12	183,64
01/14/14	ΣΙΜΟΠΟΥΛΟΣ ΚΩΝ/ΝΟΣ ΕΔΕ ΔΗΜΟΣ ΣΕΡΡΩΝ	ΓΕΝΙΚΗ Σ&Μ		ΣΙΜΟΠΟΥΛΟΣ ΚΩΝ/ΝΟΣ	1125,32	1314,93
08/26/15	ΣΙΜΟΠΟΥΛΟΣ ΧΡΗΣΤΟΣ & ΣΙΑ ΟΕ	ΚΑΤΕΔΑΦΙΣΗ ΡΥΜΟΤΟΜΟΥΜΕΝΩΝ ΚΤΙΡΙΩΝ	ΣΕΡΡΕΣ	ΣΙΜΟΠΟΥΛΟΣ ΚΩΝ/ΝΟΣ	176,79	297,52
10/09/15	ΣΟΥΕΛΤΖΗΣ ΑΡΙΣΤΕΙΔΗΣ	ΚΑΤΕΔΑΦΙΣΗ ΚΤΙΣΜΑΤΟΣ	Υ.Δ. ΣΕΡΡΩΝ	ΣΙΜΟΠΟΥΛΟΣ ΚΩΝ/ΝΟΣ	178,96	1559,64
03/20/15	ΣΥΜΜΕΤΡΙΑ	ΑΝΕΓΕΡΣΗ ΤΡΙΩΡΟΦΗΣ ΟΙΚΟΔΟΜΗΣ	Υ.Δ. ΑΝ. ΘΕΣΣΑΛΟΝΙΚΗΣ	ΓΕΩΡΓΙΑΔΓΣ Ι.& ΣΙΑ ΕΠΕ	90,18	147,53
08/13/15	Σωτηρίου Στυλιανός Ε.Δ.Ε	Αναβαθμιση πεζοδρομίων σε κεντρικές οδούς της πόλης των Σερρών	ΣΕΡΡΕΣ	ΣΙΜΟΠΟΥΛΟΣ ΚΩΝ/ΝΟΣ	213,09	611,3
04/01/15	ΤΕΣ ΑΕ	ΚΑΤΑΣΚΕΥΗ ΕΣΩΤΕΡΙΚΩΝ ΔΙΚΤΥΩΝ ΑΠΟΧΕΤΕΥΣΗΣ ΜΕ ΤΗΝ ΜΕΘΟΔΟ ΤΩΝ ΔΙΚΤΥΩΝ ΚΕΝΟΥ ΔΕ ΜΗΤΡΟΥΣΙΟΥ ΚΑΙ ΔΕ ΣΚΟΥΤΑΡΕΩΣ	ΔΕΥΑ ΣΕΡΡΩΝ	ΣΙΜΟΠΟΥΛΟΣ ΚΩΝ/ΝΟΣ	432,06	1604,93
08/01/14	ΤΖΑΜΗΣ Γ.ΣΩΤΗΡΟΠΟΥΛΟΣ Α.ΟΕ	ΓΕΝΙΚΗ Σ&Μ		ΕΛ.ΣΤΑΡ ΑΕ	190,63	6868,1



ΗΜΕΡΟΜΗΝΙΑ ΥΠΟΓΡΑΦΗΣ ΣΥΜΒΑΣΗΣ	ΕΠΩΝΥΜΙΑ	ΕΡΓΟ	ΦΟΡΕΑΣ	ΜΟΝΑΔΑ	TONNAGE (2015)	ΠΛΗΡΩΤΕΟ ΠΟΣΟ (ΜΕ ΦΠΑ) ΣΕ ΕΥΡΩ
12/16/15	ΤΖΗΜΙΚΑΣ ΙΩΑΝΝΗΣ	ΣΥΝΤΗΡΗΣΗ ΑΓΡΟΤΙΚΗΣ ΟΔΟΠΟΙΙΑΣ ΣΕ ΟΛΕΣ ΤΙΣ Δ.Ε. ΤΟΥ ΔΗΜΟΥ ΛΑΓΚΑΔΑΣ	ΛΑΓΚΑΔΑΣ	ΓΕΩΡΓΙΑΔΓΣ Ι.& ΣΙΑ ΕΠΕ	61,94	230,08
09/10/14	ΤΖΙΛΗΣ Γ.& ΣΙΑ ΟΕ	ΓΕΝΙΚΗ Σ&Μ		ΕΛ.ΣΤΑΡ ΑΕ	0,83	14,76
09/22/15	ΤΣΕΓΚΕΛΙΔΗΣ ΧΡΗΣΤΟΣ	ΔΙΑΜΟΡΦΩΣΗ ΧΩΡΟΥ ΝΕΚΡΟΤΑΦΕΙΩΝ ΤΚ ΦΤΕΛΙΑΣ	ΔΡΑΜΑ	ΠΑΡΚΟ ΠΕΡΙΒΑΛΛΟΝΤΙΚΩΝ ΤΕΧΝΙΚΩΝ ΑΕ	14,5	53,86
05/25/15	ΤΣΕΛΕΠΗΣ ΔΗΜΟΣ	ΑΝΕΓΕΡΣΗ ΙΣΟΓΕΙΑΣ ΚΑΤΟΙΚΙΑΣ	ΒΟΛΒΗ	ΓΕΩΡΓΙΑΔΓΣ Ι.& ΣΙΑ ΕΠΕ	2,15	19,94
10/09/15	ΤΣΙΑΠΑ ΕΛΕΝΗ	ΑΠΟΚΑΤΑΣΤΑΣΗ ΖΗΜΙΩΝ ΚΑΙ ΠΡΟΛΗΨΗ ΚΙΝΔΥΝΟΥ ΣΤΟ ΧΕΙΜΜΑΡΟ ΚΟΛΧΙΚΟΥ	ΚΟΛΧΙΚΟ	ΑΔΡΑΝΗ ΥΛΙΚΑ ΘΕΣ/ΝΙΚΗΣ ΑΕ	200,16	327,44
08/19/15	ΦΩΤΙΑΔΗΣ ΝΙΚΟΛΑΟΣ	ΣΥΝΤΗΡΗΣΕΙΣ ΑΣΦΑΛΤΟΣΤΡΩΜΕΝΩΝ ΔΡΟΜΩΝ	ΚΑΤΕΡΙΝΗ	ΜΑΡΚΟΥΔΗΣ ΕΠΕ	129	479,18
09/03/15	Χ.ΤΣΑΡΤΙΛΙΔΗΣ-Ν.ΚΑΜΙΔΗΣ-Ν.ΟΙΚΟΝΟΜΟΥ ΟΕ	ΣΥΝΤΗΡΗΣΗ ΚΟΙΝ. ΚΑΤΑΣΤΗΜΑΤΟΣ ΞΗΡΟΠΟΤΑΜΟΥ	ΔΡΑΜΑ	ΠΑΡΚΟ ΠΕΡΙΒΑΛΛΟΝΤΙΚΩΝ ΤΕΧΝΙΚΩΝ ΑΕ	48,05	178,49
06/23/15	ΧΑΪΔΕΜΕΝΟΥ ΣΟΦΙΑ	ΚΑΤΕΔΑΦΙΣΗ ΙΣΟΓΕΙΑΣ ΚΑΤΟΙΚΙΑΣ	ΣΧΟΛΑΡΙ	ΜΑΡΚΟΥΔΗΣ ΕΠΕ	25,01	92,9
10/08/15	ΧΑΝΛΙΟΓΛΟΥ ΠΟΛΥΔΩΡΟΣ	ΒΕΛΤΙΩΣΗ ΕΣΩΤΕΡΙΚΗΣ ΟΔΟΠΟΙΙΑΣ	ΕΜΜ.ΠΑΠΠΑ	ΣΙΜΟΠΟΥΛΟΣ ΚΩΝ/ΝΟΣ	341,4	937,66
10/10/15	ΧΑΡΜΑΝΑ ΚΕΡΑΣΙΑ	ΕΠΙΣΚΕΥΕΣ-ΣΥΝΤΗΡΗΣΕΙΣ-ΚΑΤΑΣΚΕΥΕΣ ΣΤΟ 3ο ΓΥΜΝΑΣΙΟ ΣΕΡΡΩΝ	ΣΕΡΡΕΣ	ΣΙΜΟΠΟΥΛΟΣ ΚΩΝ/ΝΟΣ	18,96	70,43



ΗΜΕΡΟΜΗΝΙΑ ΥΠΟΓΡΑΦΗΣ ΣΥΜΒΑΣΗΣ	ΕΠΩΝΥΜΙΑ	ΕΡΓΟ	ΦΟΡΕΑΣ	ΜΟΝΑΔΑ	TONNAGE (2015)	ΠΛΗΡΩΤΕΟ ΠΟΣΟ (ΜΕ ΦΠΑ) ΣΕ ΕΥΡΩ
06/17/15	ΧΑΤΖΗΑΝΤΩΝΙΟΥ ΔΗΜΗΤΡΙΟΣ	ΚΑΤΕΔΑΦΙΣΗ ΕΤΟΙΜΟΡΟΠΟΥ ΚΤΙΡΙΟΥ ΣΤΗΝ ΣΥΜΒΟΛΗ ΚΥΘΟΝΟΥ-ΚΑΖΑΝΤΖΑΚΗ	ΔΡΑΜΑ	ΠΑΡΚΟ ΠΕΡΙΒΑΛΛΟΝΤΙΚΩΝ ΤΕΧΝΙΚΩΝ ΑΕ	197,71	1833,6
01/03/15	ΧΑΤΖΗΓΕΩΡΓΙΟΥ ΑΝΕΣΤΗΣ	ΥΛΟΠΟΙΗΣΗ ΚΑΤΕΔΑΦΙΣΗΣ ΑΥΘΑΙΡΕΤΩΝ ΚΑΤΑΣΚΕΥΩΝ ΣΤΟΝ ΑΙΓΙΑΛΟ ΚΑΙ ΤΗΝ ΠΑΡΑΛΙΑ ΝΟΜΩΝ ΣΕΡΡΩΝ-ΚΑΒΑΛΑΣ	ΑΠΟΚ. ΔΟΙΚ. ΜΑΚ. ΘΡ	ΓΕΩΡΓΙΑΔΓΣ Ι.& ΣΙΑ ΕΠΕ	781,56	1622,08
01/03/15	ΧΑΤΖΗΓΕΩΡΓΙΟΥ ΑΝΕΣΤΗΣ	ΥΛΟΠΟΙΗΣΗ ΚΑΤΕΔΑΦΙΣΗΣ ΑΥΘΑΙΡΕΤΩΝ ΚΑΤΑΣΚΕΥΩΝ ΣΤΟΝ ΑΙΓΙΑΛΟ ΚΑΙ ΤΗΝ ΠΑΡΑΛΙΑ ΝΟΜΩΝ ΣΕΡΡΩΝ-ΚΑΒΑΛΑΣ	ΑΠΟΚ. ΔΟΙΚ. ΜΑΚ. ΘΡ	ΠΑΡΚΟ ΠΕΡΙΒΑΛΛΟΝΤΙΚΩΝ ΤΕΧΝΙΚΩΝ ΑΕ	257,8	374,64
12/16/15	ΧΑΤΖΗΩΑΝΝΟΥ ΧΡΗΣΤΟΣ , ΧΑΤΖΗΩΑΝΝΟΥ ΔΗΜΗΤΡΟΥΛΑ	ΚΑΤΕΔΑΦΙΣΗ ΙΣΟΓΕΙΑΣ ΚΑΤΟΙΚΙΑΣ , ΑΠΟΘΗΚΗΣ ΚΑΙ ΠΕΡΙΦΡΑΞΗΣ.	ΘΕΡΜΗ	ΑΔΡΑΝΗ ΥΛΙΚΑ ΘΕΣ/ΝΙΚΗΣ ΑΕ	0,39	3,62
07/31/15	ΧΑΤΖΗΦΩΤΙΟΥ ΘΩΜΑΣ	ΑΝΤΙΚΑΤΑΣΤΑΣΗ ΠΕΔΙΩΝ, ΜΕΤΑΣΧΗΜΑΤΙΣΤΩΝ ΚΑΙ ΑΛΛΩΝ ΥΛΙΚΩΝ ΣΕ ΥΠΟΣΤΑΘΜΟΥΣ ΜΕΣΗΣ ΤΑΣΗΣ 20kV ΤΟΥ Α.Π.Θ.	ΑΠΘ	ΑΔΡΑΝΗ ΥΛΙΚΑ ΘΕΣ/ΝΙΚΗΣ ΑΕ	0,96	3,57
09/23/15	ΧΑΤΖΟΠΟΥΛΟΣ ΑΠΟΣΤΟΛΟΣ	ΟΔΟΠΟΙΙΑ ΤΟΠΙΚΗΣ ΚΟΙΝΟΤΗΤΑΣ ΚΟΥΔΟΥΝΙΩΝ	ΔΡΑΜΑ	ΠΑΡΚΟ ΠΕΡΙΒΑΛΛΟΝΤΙΚΩΝ ΤΕΧΝΙΚΩΝ ΑΕ	306,03	450,35
06/30/15	ΧΕΛΛΑΦΑΡΜ ΑΕ		Υ.Δ. ΛΑΓΚΑΔΑ	ΑΔΡΑΝΗ ΥΛΙΚΑ ΘΕΣ/ΝΙΚΗΣ ΑΕ	0,96	34,89
11/13/15	Χριστοφορίδου Χρυσούλα	κατεδάφιση ισόγειας κατοικίας	Υ.Δ. ΛΑΓΚΑΔΑ	ΓΕΩΡΓΙΑΔΓΣ Ι.& ΣΙΑ ΕΠΕ	46,98	131,62
10/12/15	ΧΡΥΣΟΠΟΥΛΟΣ Α.-ΤΣΟΛΠΙΔΗΣ Σ. Ο.Ε.	ΗΛΕΚΤΡΟΦΩΤΙΣΜΟΣ ΟΔΩΝ ΚΑΙ ΑΘΛΗΤΙΚΩΝ ΕΓΚΑΤΑΣΤΑΣΕΩΝ 2015	ΠΥΛΑΙΑ	ΑΔΡΑΝΗ ΥΛΙΚΑ ΘΕΣ/ΝΙΚΗΣ ΑΕ	332,47	1234,98



ΗΜΕΡΟΜΗΝΙΑ ΥΠΟΓΡΑΦΗΣ ΣΥΜΒΑΣΗΣ	ΕΠΩΝΥΜΙΑ	ΕΡΓΟ	ΦΟΡΕΑΣ	ΜΟΝΑΔΑ	TONNAGE (2015)	ΠΛΗΡΩΤΕΟ ΠΟΣΟ (ΜΕ ΦΠΑ) ΣΕ ΕΥΡΩ
09/22/15	AlphaDelta Constructions ΑΤΕ	ΒΕΛΤΙΩΣΗ ΚΑΙ ΕΝΙΣΧΥΣΗ ΥΠΟΔΟΜΩΝ ΕΥΡΥΤΕΡΑ ΤΗΣ ΟΔΟΥ ΦΙΛΙΠΠΟΥ	ΔΡΑΜΑ	ΠΑΡΚΟ ΠΕΡΙΒΑΛΛΟΝΤΙΚΩΝ ΤΕΧΝΙΚΩΝ ΑΕ	1495,98	2447,28
07/06/15	CANDIA ΕΡΓΑ ΑΤΕ	ΕΡΓΑ ΒΕΛΤΙΩΣΗΣ ΤΗΣ ΛΕΙΤΟΥΡΓΙΑΣ ΤΩΝ ΔΙΚΤΥΩΝ & ΕΓΚΑΤΑΣΤΑΣΕΩΝ ΥΔΡΕΥΣΗΣ ΑΠΟΧΕΤΕΥΣΗΣ ΑΚΑΘΑΡΤΩΝ ΣΤΗΝ ΠΕΡΙΟΧΗ ΔΡΑΣΤΗΡΙΟΤΗΤΑΣ ΤΗΣ ΕΥΑΘ ΑΕ	ΕΥΑΘ ΑΕ	ΑΔΡΑΝΗ ΥΛΙΚΑ ΘΕΣ/ΝΙΚΗΣ ΑΕ	445,69	1069,88
10/21/15	J&P - ΑΒΑΞ ΙΚΤΕΟ ΑΕ	ΕΡΓΑΣΙΕΣ ΑΠΟΚΑΤΑΣΤΑΣΗΣ ΦΘΟΡΩΝ ΤΟΥ ΠΕΡΙΒΑΛΛΟΝΤΟΣ ΧΩΡΟΣ ΤΟΥ ΚΤΙΡΙΟΥ	ΘΕΣΣΑΛΟΝΙΚΗ	ΜΑΡΚΟΥΔΗΣ ΕΠΕ	38,01	62,18
06/29/15	Α. ΚΑΡΑΤΖΗΜΑΣ & ΣΙΑ ΕΕ	ΠΡΟΣΘΗΚΗ ΚΑΤ ΕΠΕΚΤΑΣΗ ΣΤΟ ΚΑΤΑΣΤΗΜΑ LIDL	Υ.Δ. ΛΑΓΚΑΔΑ	ΕΛ.ΣΤΑΡ ΑΕ		70,95
03/11/15	ΑΙΟΛΙΚΗ ΑΝΔΡΟΥ ΤΣΙΟΒΛΙΔΙ ΑΕ	ΑΙΟΛΙΚΟΣ ΣΤΑΘΜΟΣ ΠΑΡΑΓΩΓΗΣ ΗΛΕΚΤΡΙΚΗΣ ΕΝΕΡΓΕΙΑΣ ΑΕ ΣΤΗ ΘΕΣΗ ΣΤΕΝΟΛΑΚΚΟΣ ΤΗΣ ΤΚ ΑΓΚΙΣΤΡΟΥ ΤΟΥ ΔΗΜΟΥ ΣΙΝΤΙΚΗΣ	Υ.Δ. ΣΙΝΤΙΚΗΣ ΣΕΡΡΩΝ	ΓΡΑΝΙΤΗΣ ΙΚΕ	34495,32	128135,78
05/27/15	ΑΝΑΓΝΩΣΤΟΥ ΒΑΣΙΛΕΙΟΣ (ΜΗΧ. ΒΑΛΑΣΗ)	ΠΑΡΕΜΒΑΣΕΙΣ ΕΝΕΡΓΕΙΑΣΚΗΣ ΑΝΑΒΑΘΜΙΣΗΣ ΣΕ ΚΤΙΡΙΑ ΤΟΥ ΔΗΜΟΥ ΝΕΑΠΟΛΗΣ - ΣΥΚΕΩΝ	ΝΕΑΠΟΛΗ - ΣΥΚΙΕΣ	ΑΔΡΑΝΗ ΥΛΙΚΑ ΘΕΣ/ΝΙΚΗΣ ΑΕ	5,22	48,41
05/08/15	ΑΝΑΠΑΛΙΔΗΣ ΚΩΝΣΤΑΝΤΙΝΟΣ	ΚΑΤΕΔΑΦΙΣΗ ΙΣΟΓΕΙΟΥ ΥΠΕΡΥΨΩΜΕΝΗΣ ΚΑΤΟΙΚΙΑΣ	Υ.Δ. ΛΑΓΚΑΔΑ	ΑΔΡΑΝΗ ΥΛΙΚΑ ΘΕΣ/ΝΙΚΗΣ ΑΕ	38,08	603,75
11/11/15	ΑΝΑΣΤΑΣΙΑΔΗΣ ΠΑΝΑΓΙΩΤΗΣ	ΣΥΝΤΗΡΗΣΗ ΔΙΚΤΥΩΝ ΥΠΟΔΟΜΩΝ ΔΕ ΝΕΑΣ ΖΙΧΝΗΣ	Ν. ΖΙΧΝΗ	ΣΙΜΟΠΟΥΛΟΣ ΚΩΝ/ΝΟΣ	2	15,94
08/31/15	ΑΝΑΤΟΛΑΚΗΣ ΔΗΜΗΤΡΙΟΣ	ΒΕΛΤΙΩΣΗ ΥΠΟΔΟΜΩΝ ΠΡΩΤΟΒΑΘΜΙΑΣ ΕΚΠΑΙΔΕΥΣΗΣ ΔΗΜΟΥ ΣΙΝΤΙΚΗΣ	ΣΙΝΤΙΚΗ	ΣΙΜΟΠΟΥΛΟΣ ΚΩΝ/ΝΟΣ	30,07	309,16



ΗΜΕΡΟΜΗΝΙΑ ΥΠΟΓΡΑΦΗΣ ΣΥΜΒΑΣΗΣ	ΕΠΩΝΥΜΙΑ	ΕΡΓΟ	ΦΟΡΕΑΣ	ΜΟΝΑΔΑ	TONNAGE (2015)	ΠΛΗΡΩΤΕΟ ΠΟΣΟ (ΜΕ ΦΠΑ) ΣΕ ΕΥΡΩ
02/19/15	ΑΝΤΙΒΑΛΙΔΗΣ ΠΑΝΑΓΙΩΤΗΣ	ΕΦΑΡΜΟΓΗ ΤΗΣ ΥΠ ΑΡΘΜ 1261/8-5-07 ΠΡΩΤΟΚΟΛΟΥ ΚΑΤΕΔΑΦΙΣΗΣ ΤΗΣ ΚΤΙΜΑΤΙΚΗΣ ΥΠΗΡΕΣΙΑΣ ΧΑΛΚΙΔΙΚΗΣ	ΑΠΟΚ.ΔΟΙΚ. ΜΑΚ. ΘΡ	ΓΕΩΡΓΙΑΔΓΣ Ι.& ΣΙΑ ΕΠΕ	9,29	34,51
10/17/14	ΑΝΤΥΠΑΣ ΑΤΕ	Α ΟΜΑΔΑ ΕΠΕΙΓΟΝΤΩΝ ΕΡΓΩΝ ΥΔΡΕΥΣΗΣ ΕΤΟΥΣ 2014	ΕΥΑΘ ΑΕ	ΑΔΡΑΝΗ ΥΛΙΚΑ ΘΕΣ/ΝΙΚΗΣ ΑΕ	472,84	1701,24
09/03/15	ΑΝΤΩΝΙΑΔΗΣ ΓΕΩΡΓΙΟΣ	ΟΔΟΠΟΙΙΑ ΤΚ ΚΟΥΔΟΥΝΙΩΝ	ΔΡΑΜΑ	ΠΑΡΚΟ ΠΕΡΙΒΑΛΛΟΝΤΙΚΩΝ ΤΕΧΝΙΚΩΝ ΑΕ	311,27	537,2
06/03/15	ΑΡΧΙΚΟΝ ΑΕ (ΒΑΣΙΛΟΠΟΥΛΟΣ ΑΒ)	ΑΝΕΓΕΡΣΗ ΔΥΟ ΣΥΝΕΝΩΜΕΝΩ ΔΙΩΡΟΦΩΝ ΚΑΤΑΣΤΗΜΑΤΩΝ ΑΒ ΒΑΣΙΛΟΠΟΥΛΟΣ	Υ.Δ. ΑΝ. ΘΕΣΣΑΛΟΝΙΚΗΣ	ΜΑΡΚΟΥΔΗΣ ΕΠΕ	960,71	2149,5
08/27/15	ΑΤΛΑΝΤΑΣ ΑΤΕ	ΑΝΑΔΕΙΞΗ ΟΙΚΙΣΜΟΥ ΣΕΛΙΟΥ	ΒΕΡΟΙΑ	ΑΔΡΑΝΗ ΥΛΙΚΑ ΘΕΣ/ΝΙΚΗΣ ΑΕ	119,07	680,68
05/08/15	ΑΦΕΝΤΟΥΛΗ ΧΡΥΣΑ	ΚΑΤΕΔΑΦΙΣΗ ΚΤΙΣΜΑΤΟΣ	ΙΔΙΩΤΗΣ	ΣΙΜΟΠΟΥΛΟΣ ΚΩΝ/ΝΟΣ	17,13	203,76
02/27/15	ΑΦΟΙ ΦΡΑΝΤΖΗ - ΤΡΟΙΑ ΑΕ	ΝΟΜΙΜΟΠΟΙΗΣΗ ΠΕΡΙΓΡΑΜΜΑΤΟΣ ΤΡΙΩΡΟΦΗΣ ΟΙΚΟΔΟΜΗΣ ΜΕ ΠΥΛΩΤΗ...	Υ.Δ. ΛΑΓΚΑΔΑ	ΑΔΡΑΝΗ ΥΛΙΚΑ ΘΕΣ/ΝΙΚΗΣ ΑΕ	18,84	221,99
09/07/15	ΒΑΜΒΑΚΙΔΗΣ ΑΡΙΣΤΟΤΕΛΗΣ	LIDL ΝΑΟΥΣΣΑ	Υ.Δ. ΝΑΟΥΣΣΑ	ΠΑΡΚΟ ΠΕΡΙΒΑΛΛΟΝΤΙΚΩΝ ΤΕΧΝΙΚΩΝ ΑΕ	11,36	105,35
10/05/15	ΒΑΣΙΛΕΙΑΔΗΣ ΔΗΜΗΤΡΙΟΣ	ΟΔΟΠΟΙΙΑ ΤΚ ΜΥΛΟΠΟΤΑΜΟΥ	ΔΡΑΜΑ	ΠΑΡΚΟ ΠΕΡΙΒΑΛΛΟΝΤΙΚΩΝ ΤΕΧΝΙΚΩΝ ΑΕ	147,24	293,75



ΗΜΕΡΟΜΗΝΙΑ ΥΠΟΓΡΑΦΗΣ ΣΥΜΒΑΣΗΣ	ΕΠΩΝΥΜΙΑ	ΕΡΓΟ	ΦΟΡΕΑΣ	ΜΟΝΑΔΑ	TONNAGE (2015)	ΠΛΗΡΩΤΕΟ ΠΟΣΟ (ΜΕ ΦΠΑ) ΣΕ ΕΥΡΩ
06/17/15	ΒΕΛΙΤΣΙΑΝΟΣ - ΑΛΕΞΙΟΥ ΟΕ	ΟΛΟΚΛΗΡΩΜΕΝΗ ΠΑΡΕΜΒΑΣΗ ΕΞΟΙΚΟΝΟΜΗΣΗ ΕΝΕΡΓΕΙΑΣ ΣΤΙΣ ΚΤΙΡΙΑΚΕΣ ΕΓΚΑΤΑΣΤΑΣΕΙΣ ΤΡΟΥ ΔΗΜΟΥ ΚΟΡΔΕΛΙΟΥ - ΕΥΟΣΜΟΥ	ΚΟΡΔΕΛΙΟ - ΕΥΟΣΜΟΣ	ΑΔΡΑΝΗ ΥΛΙΚΑ ΘΕΣ/ΝΙΚΗΣ ΑΕ	114,58	319,57
02/02/15	ΒΕΛΟΥΖΟΣ ΣΤΑΜΟΣ - ΤΣΑΚΑΛΙΔΗΣ ΟΕ	ΕΠΙΣΚΕΥΗ ΚΑΙ ΣΥΝΤΗΡΗΣΗ ΔΗΜΟΤΙΚΩΝ ΚΤΙΡΙΩΝ ΔΗΜΟΥ ΘΕΣΣΑΛΟΝΙΚΗΣ	ΘΕΣΣΑΛΟΝΙΚΗ	ΜΑΡΚΟΥΔΗΣ ΕΠΕ	5,51	97,99
01/23/15	Γ. ΚΕΧΑΓΙΑΣ ΑΝΤΩΝΙΑΔΗΣ ΟΕ	ΑΠΟΞΗΛΩΣΗ ΚΥΜΑΤΟΕΙΔΩΝ ΑΜΙΑΝΤΟΠΛΑΚΩΝ ΚΑΙ ΟΙΚΟΔΟΜΙΚΩΝ ΣΤΟΙΧΕΙΩΝ	ΕΛΛΗΝΙΚΟΣ ΧΡΥΣΟΣ	ΓΕΩΡΓΙΑΔΓΣ Ι.& ΣΙΑ ΕΠΕ	79,12	512,77
10/19/15	ΓΑΖΑΝΗΣ ΝΙΚΟΛΑΟΣ	ΕΡΓΑ ΟΔΟΠΟΙΙΑΣ Τ.Κ. ΚΥΡΓΙΩΝ	ΔΟΞΑΤΟ	ΠΑΡΚΟ ΠΕΡΙΒΑΛΛΟΝΤΙΚΩΝ ΤΕΧΝΙΚΩΝ ΑΕ	38,76	63,41
06/10/15	ΓΑΛΑΝΗΣ ΣΤΕΡΓΙΟΣ	ΣΥΝΤΗΡΗΣΗ ΟΔΙΚΟΥ ΤΜΗΜΑΤΟΣ ΓΕΦΥΡΑ ΠΕΤΡΙΤΣΙΟΥ - ΚΑΣΤΑΝΟΥΣΑ	ΣΕΡΡΕΣ	ΓΡΑΝΙΤΗΣ ΙΚΕ	75,6	123,68
06/26/15	ΓΕΡΟΒΑΣΙΛΕΙΟΥ ΔΗΜΗΤΡΙΟΣ	ΑΝΤΙΚΑΤΑΣΤΑΣΗ ΣΤΕΓΗΣ	Υ.Δ. ΑΝ. ΘΕΣΣΑΛΟΝΙΚΗΣ	ΓΕΩΡΓΙΑΔΓΣ Ι.& ΣΙΑ ΕΠΕ	5,93	54,99
07/06/15	ΓΕΩΡΓΙΤΖΙΚΗΣ - ΚΟΥΡΟΠΑΛΑΤΗΣ ΟΕ	ΕΠΙΣΚΕΥΗ - ΣΥΝΤΗΡΗΣΗ ΠΟΤΙΣΤΡΩΝ ΒΟΣΚΟΤΟΠΟΥ ΑΓΡΙΑΝΗΣ	ΔΗΜΟΣ ΣΕΡΡΩΝ	ΣΙΜΟΠΟΥΛΟΣ ΚΩΝ/ΝΟΣ	9,9	116,65
03/04/15	ΓΙΑΝΝΑΚΙΔΗΣ ΙΟΡΔΑΝΗΣ & ΣΙΑ ΕΕ	ΠΡΟΣΘΗΚΗ ΚΑΘ ΥΨΟΣ ΚΑΤ ΕΠΕΚΤΑΣΗ	Υ.Δ. ΛΑΓΚΑΔΑ	ΑΔΡΑΝΗ ΥΛΙΚΑ ΘΕΣ/ΝΙΚΗΣ ΑΕ	1,3	47,25
05/14/14	ΓΚΟΥΜΑΣ ΚΩΝ/ΝΟΣ & ΣΙΑ ΟΕ-ΤΕΧΝΟΔΟΜΗΣΗ	ΥΔΡΕΥΣΗ ΔΗΜΟΤΙΚΩΝ ΔΙΑΜΕΡΙΣΜΑΤΩΝ (ΑΝΤΙΚΑΤΑΣΤΑΣΗ ΑΓΩΓΩΝ Δ.Ε. ΤΡΙΓΛΙΑΣ ΣΤΗ Δ.Κ. ΤΡΙΓΛΙΑΣ)	ΔΗΜΟΣ ΝΕΑΣ ΠΡΟΠΟΝΤΙΔΑΣ	ΓΕΩΡΓΙΑΔΓΣ Ι.& ΣΙΑ ΕΠΕ	46,33	172,11



ΗΜΕΡΟΜΗΝΙΑ ΥΠΟΓΡΑΦΗΣ ΣΥΜΒΑΣΗΣ	ΕΠΩΝΥΜΙΑ	ΕΡΓΟ	ΦΟΡΕΑΣ	ΜΟΝΑΔΑ	TONNAGE (2015)	ΠΛΗΡΩΤΕΟ ΠΟΣΟ (ΜΕ ΦΠΑ) ΣΕ ΕΥΡΩ
05/26/15	ΓΟΡΓΟΡΗ ΜΑΡΙΑ	ΚΑΤΕΔΑΦΙΣΗ ΠΑΛΑΙΑΣ ΚΑΤΟΙΚΙΑΣ	Υ.Δ. ΑΠΟΛΛΩΝΙΑΣ	ΑΔΡΑΝΗ ΥΛΙΚΑ ΘΕΣ/ΝΙΚΗΣ ΑΕ	212,68	261,6
06/02/15	ΓΡΑΜΜΑΤΗΣ Θ ΚΑΙ ΣΙΑ ΕΕ	ΒΕΛΤΙΩΣΗ ΔΙΚΤΥΟΥ ΥΔΡΕΥΣΗΣ ΟΔΟΥ ΦΙΛΙΠΠΟΥ ΔΚ ΔΡΑΜΑΣ	ΔΗΜΟΣ ΔΡΑΜΑΣ	ΠΑΡΚΟ ΠΕΡΙΒΑΛΛΟΝΤΙΚΩΝ ΤΕΧΝΙΚΩΝ ΑΕ	21,03	620,51
02/02/15	ΓΡΗΓΟΡΙΑΔΗΣ Σ ΗΛΙΑΣ ΕΔΕ	ΜΟΝΙΜΗ ΑΡΣΗ ΕΤΟΙΜΟΡΡΟΠΙΑΣ ΤΗΣ ΤΟΙΧΟΠΟΙΙΑΣ ΑΝΤΙΣΤΗΡΙΞΗΣ ΣΤΟ ΔΙΑΤΗΡΗΤΕΟ ΜΗΧΑΝΟΥΡΓΕΙΟ ΑΞΥΛΙΘΙΩΤΗ	ΝΕΟΤΕΡΩΝ ΜΝΗΜΕΙΩΝ ΚΕΝΤΡ. ΜΑΚ	ΜΑΡΚΟΥΔΗΣ ΕΠΕ	200,64	745,29
08/03/15	ΓΩΤΑ ΧΡΥΣΟΥΛΑ	ΑΝΕΓΕΡΣΗ ΕΞΑΟΡΟΦΗΣ ΟΙΚΟΔΟΜΗΣ ΜΕ ΠΥΛΩΤΗ ΚΑΙ ΚΑΤΑΣΤΗΜΑ	Υ.Δ. ΣΕΡΡΩΝ	ΣΙΜΟΠΟΥΛΟΣ ΚΩΝ/ΝΟΣ	1011,58	1812,82
07/31/15	ΔΕΡΜΕΝΤΖΗΣ ΚΩΝ. ΜΙΧΑΗΛ	ΚΑΤΕΔΑΦΙΣΗ ΕΠΙΚΙΝΔΥΝΩΣ ΕΤΟΙΜΟΡΡΟΠΩΝ ΚΤΙΡΙΩΝ ΣΤΗΝ ΟΔΟ ΒΟΣΠΟΡΟΥ	ΣΕΡΡΕΣ	ΣΙΜΟΠΟΥΛΟΣ ΚΩΝ/ΝΟΣ	91,14	1191,55
08/07/14	ΔΕΥΑΣ ΣΕΡΡΩΝ	ΓΙΑ ΤΗΝ ΕΝΑΛΛΑΚΤΙΚΗ ΔΙΑΧΕΙΡΙΣΗ ΤΩΝ ΑΕΚΚ ΠΟΥ ΠΡΟΚΥΠΤΟΥΝ ΑΠΟ ΤΑ ΕΡΓΑ ΠΟΥ ΕΚΤΕΛΕΙ Η ΣΥΝΤΗΡΕΙ Η ΔΕΥΑΣ ΜΕ ΙΔΙΑ ΜΕΣΑ ΚΑΙ ΙΔΙΟ ΠΡΟΣΩΠΙΚΟ (ΔΕΝ ΠΕΡΙΛΑΜΒΑΝΟΝΤΑΙ ΤΑ ΕΡΓΑ ΠΟΥ ΕΚΤΕΛΟΥΝΤΑΙ ΑΠΟ ΑΝΑΔΟΧΟΥΣ	ΔΕΥΑ ΣΕΡΡΩΝ	ΣΙΜΟΠΟΥΛΟΣ ΚΩΝ/ΝΟΣ	169,36	735,66
11/24/14	ΔΗΜΗΤΡΑΚΟΥΔΗ ΓΑΛΗΝΗ & ΣΙΑ ΟΕ	ΕΝΑΛΛΑΚΤΙΚΗ ΔΙΑΧΕΙΡΙΣΗ ΤΩΝ ΑΕΚΚ ΠΟΥ ΠΡΟΚΥΠΤΟΥΝ ΑΠΟ ΤΗ ΜΟΝΑΔΑ ΕΠΕΞΕΡΓΑΣΙΑΣ ΜΑΡΜΑΡΟΥ ΤΟΥ ΔΙΑΧΕΙΡΙΣΤΗ	ΜΑΡΜΑΡΑ	ΑΔΡΑΝΗ ΥΛΙΚΑ ΘΕΣ/ΝΙΚΗΣ ΑΕ	8,38	31,13
06/20/14	ΔΙΔΑΣΚΑΛΟΥ ΙΚΕ	ΑΝΑΠΛΑΣΗ ΚΟΙΝΟΧΡΗΣΤΩΝ ΧΩΡΩΝ ΟΙΚΙΣΜΩΝ ΔΗΜΟΥ ΒΙΣΑΛΤΙΑΣ	ΔΗΜΟΣ ΒΙΣΑΛΤΙΑΣ	ΣΙΜΟΠΟΥΛΟΣ ΚΩΝ/ΝΟΣ	84,51	313,92



ΗΜΕΡΟΜΗΝΙΑ ΥΠΟΓΡΑΦΗΣ ΣΥΜΒΑΣΗΣ	ΕΠΩΝΥΜΙΑ	ΕΡΓΟ	ΦΟΡΕΑΣ	ΜΟΝΑΔΑ	TONNAGE (2015)	ΠΛΗΡΩΤΕΟ ΠΟΣΟ (ΜΕ ΦΠΑ) ΣΕ ΕΥΡΩ
10/22/15	ΔΙΧΑΛΑ ΕΛΕΝΗ	ΑΠΟΚΑΤΑΣΤΑΣΗ ΟΛΟΚΛΗΡΩΣΗΣ ΒΕΛΤΙΩΣΗΣ ΑΓΡΟΤΙΚΗΣ ΟΔΟΠΟΙΙΑ ΣΚΑΛΩΤΗΣ - ΚΛΕΙΣΤΑ	ΔΡΑΜΑ	ΠΑΡΚΟ ΠΕΡΙΒΑΛΛΟΝΤΙΚΩΝ ΤΕΧΝΙΚΩΝ ΑΕ	82,76	135,38
09/18/15	ΔΡΟΜΩΝ ΑΚΤΕ	Συντήρηση Οδικού Δικτύου του Δήμου Ωραιοκάστρου	ΩΡΑΙΟΚΑΣΤΡΟ	ΑΔΡΑΝΗ ΥΛΙΚΑ ΘΕΣ/ΝΙΚΗΣ ΑΕ	77,52	126,81
11/23/15	ΕΚΑΤ ΜΠΕΤΟΝ ΑΕ	ΚΑΤΕΔΑΦΙΣΗ ΥΦΙΣΤΑΜΕΝΩΝ ΚΤΙΣΜΑΤΩΝ	Υ.Δ. ΔΡΑΜΑΣ	ΠΑΡΚΟ ΠΕΡΙΒΑΛΛΟΝΤΙΚΩΝ ΤΕΧΝΙΚΩΝ ΑΕ	179,37	666,29
05/22/15	ΕΛΔΙΑ ΑΕ	ΕΠΕΞΕΡΓΑΣΙΑ ΚΑΙ ΜΕΤΑΦΟΡΑ ΟΓΚΩΔΩΝ ΚΑΙ ΑΕΚΚ ΤΟΥ ΔΗΜΟΥ ΠΥΛΑΙΑΣ - ΧΟΡΤΙΑΤΗ	ΔΗΜΟΣ ΠΥΛΑΙΑΣ ΧΟΡΤΙΑΤΗ	ΑΔΡΑΝΗ ΥΛΙΚΑ ΘΕΣ/ΝΙΚΗΣ ΑΕ	192,17	1471,03
02/01/14	ΕΡΓΩΝ ΛΥΣΕΙΣ ΑΤΕ	ΚΕΝΤΡΟ ΔΙΗΜΕΡΕΥΣΗΣ-ΗΜΕΡΗΣΙΑΣ ΦΡΟΝΤΙΔΑΣ ΚΑΙ ΣΤΕΓΗΣ ΥΠΟΣΤΗΡΙΖΟΜΕΝΗΣ ΔΙΑΒΙΩΣΗΣ ΠΑΙΔΩΝ ΜΕ ΣΥΝΔΡΟΜΟ DOWN	ΠΕΡΙΦΕΡΕΙΑ ΚΕΝΤΡΙΚΗΣ ΜΑΚΕΔΟΝΙΑΣ	ΑΔΡΑΝΗ ΥΛΙΚΑ ΘΕΣ/ΝΙΚΗΣ ΑΕ	14,55	23,8
05/15/15	ΕΡΤΕΚΑ ΑΕ	ΑΠΟΧΕΤΕΥΣΗ ΑΚΑΘΑΡΤΩΝ ΕΠΑΝΟΜΗΣ	ΕΠΑΝΟΜΗ	ΜΑΡΚΟΥΔΗΣ ΕΠΕ	38,85	609,94
10/21/15	ΕΤΕΘ Α.Ε.	ΜΕΛΕΤΗ, ΚΑΤΑΣΚΕΥΗ ΚΑΙ ΘΕΣΗ ΣΕ ΛΕΙΤΟΥΡΓΙΑ ΤΗΣ ΕΠΕΚΤΑΣΗΣ ΤΟΥ ΜΕΤΡΟ ΘΕΣΣΑΛΟΝΙΚΗΣ ΠΡΟΣ ΚΑΛΑΜΑΡΙΑ	ΘΕΣΣΑΛΟΝΙΚΗ	ΑΔΡΑΝΗ ΥΛΙΚΑ ΘΕΣ/ΝΙΚΗΣ ΑΕ	252,12	28,04
10/21/15	ΕΤΕΘ Α.Ε.	ΜΕΛΕΤΗ, ΚΑΤΑΣΚΕΥΗ ΚΑΙ ΘΕΣΗ ΣΕ ΛΕΙΤΟΥΡΓΙΑ ΤΗΣ ΕΠΕΚΤΑΣΗΣ ΤΟΥ ΜΕΤΡΟ ΘΕΣΣΑΛΟΝΙΚΗΣ ΠΡΟΣ ΚΑΛΑΜΑΡΙΑ	ΘΕΣΣΑΛΟΝΙΚΗ	ΓΕΩΡΓΙΑΔΓΣ Ι.& ΣΙΑ ΕΠΕ	461,59	1167,55
12/31/14	ΘΕΟΔΩΡΟΠΟΥΛΟΣ ΘΕΟΔΩΡΟΣ & ΣΙΑ ΕΠΕ	ΗΛΕΚΤΡΟΦΩΤΙΣΜΟΣ ΟΔΩΝ ΣΠΕΤΣΩΝ, ΣΠΟΡΑΔΩΝ, ΚΑΠΕΤΑΝ ΒΑΓΓΕΛΗ, ΚΑΠΕΤΑΝ ΜΗΤΡΟΥΣΗ, ΛΟΓΩ ΥΠΟΓΕΙΩΣΗΣ ΤΩΝ ΔΙΚΤΥΩΝ ΤΗΣ ΔΕΗ	ΔΗΜΟ ΘΕΣΣΑΛΟΝΙΚΗΣ	ΓΕΩΡΓΙΑΔΓΣ Ι.& ΣΙΑ ΕΠΕ	255,19	887,4



ΗΜΕΡΟΜΗΝΙΑ ΥΠΟΓΡΑΦΗΣ ΣΥΜΒΑΣΗΣ	ΕΠΩΝΥΜΙΑ	ΕΡΓΟ	ΦΟΡΕΑΣ	ΜΟΝΑΔΑ	TONNAGE (2015)	ΠΛΗΡΩΤΕΟ ΠΟΣΟ (ΜΕ ΦΠΑ) ΣΕ ΕΥΡΩ
05/11/15	Ι. ΑΝΔΡΟΝΙΚΙΔΗΣ & ΣΙΑ Ο.Ε	ΚΑΤΑΣΚΕΥΗ ΠΕΖΟΔΡΟΜΩΝ ΣΤΗΝ ΠΕΡΙΟΧΗ ΕΠΕΚΤΑΣΗΣ ΤΟΥ ΣΧΕΔΙΟΥ ΠΟΛΕΩΣ	ΚΑΛΑΜΑΡΙΑ	ΜΑΡΚΟΥΔΗΣ ΕΠΕ	851,94	1678,06
10/13/15	ΙΝΤΕΡΓΚΟ Α.Τ.Ε	ΕΡΓΑ ΥΠΟΔΟΜΗΣ ΠΕΡΙΟΧΗΣ ΕΠΕΚΤΑΣΗΣ ΠΑΡΑΛΙΑΣ ΔΙΟΝΥΣΙΟΥ	Ν.ΠΡΟΠΟΝΤΙΔΑ	ΜΑΡΚΟΥΔΗΣ ΕΠΕ	154,34	252,48
09/02/15	Ιωαννίδης Α. Ιωαννής	ΟΔΟΠΟΙΑ Τ. Κ. ΝΙΚΟΤΣΑΡΑ	ΔΡΑΜΑ	ΠΑΡΚΟ ΠΕΡΙΒΑΛΛΟΝΤΙΚΩΝ ΤΕΧΝΙΚΩΝ ΑΕ	110,9	207,8
02/16/15	Κ. ΙΩΑΝΝΙΔΗΣ ΑΤΕ	ΕΝΕΡΓΕΙΑΚΗ ΑΝΑΒΑΘΜΙΣΗ ΚΤΙΡΙΩΝ ΣΤΗΝ ΔΗΜΟΤΙΚΗ ΕΝΟΤΗΤΑ ΝΕΑΠΟΛΗ ΤΟΥ ΔΗΜΟΥ ΝΕΑΠΟΛΗΣ ΣΥΚΕΩΝ	ΝΕΑΠΟΛΗΣ - ΣΥΚΕΩΝ	ΓΕΩΡΓΙΑΔΓΣ Ι.& ΣΙΑ ΕΠΕ	25,86	68,31
10/22/15	Κ/Ξ (ΒΕΛΟΥΖΟΣ Σ. - ΤΣΑΚΑΛΙΔΗΣ Θ. Ο.Ε.)- ΒΑΡΕΛΛΑΣ Α. -ΚΛΕΙΤΣΙΩΤΗΣ Χ.	ΑΝΑΠΛΑΣΗ ΚΟΙΝΟΧΡΗΣΤΩΝ ΧΩΡΩΝ Τ.Κ. ΒΑΡΒΑΡΑΣ	ΔΗΜΟΣ ΑΡΙΣΤΟΤΕΛΗ	ΜΑΡΚΟΥΔΗΣ ΕΠΕ	660,75	1080,92
08/28/15	Κ/Ξ ΑΝΤΩΝΙΑΔΗΣ Α - ΠΑΠΑΔΟΠΟΥΛΟΣ Λ	ΕΝΕΡΓΕΙΑΚΗ ΑΝΑΒΑΘΜΙΣΗ ΔΗΜΟΤΙΚΟΥ ΣΧΟΛΕΙΟΥ ΝΙΚΗΦΟΡΟΥ	ΠΑΡΑΝΕΣΤΙ	ΠΑΡΚΟ ΠΕΡΙΒΑΛΛΟΝΤΙΚΩΝ ΤΕΧΝΙΚΩΝ ΑΕ	1,38	21,88
07/11/14	Κ/Ξ Γ.ΔΙΤΣΑΣ & ΣΙΑ ΕΤΕ- ΤΣΙΑΠΑ ΕΛΕΝΗ	ΒΙΟΚΛΙΜΑΤΙΚΗ ΑΝΑΒΑΘΜΙΣΗ ΠΕΡΙΟΧΗΣ 'ΝΕΟΚΤΙΣΤΩΝ' ΣΤΗ ΔΗΜΟΤΙΚΗ ΚΟΙΝΟΤΗΤΑ ΣΤΑΥΡΟΥΠΟΛΗΣ	ΔΗΜΟΣ ΠΑΥΛΟΥ ΜΕΛΑ	ΓΕΩΡΓΙΑΔΓΣ Ι.& ΣΙΑ ΕΠΕ	2213,43	5790,27
06/24/15	Κ/Ξ ΖΑΧΑΡΙΑΔΗΣ -ΣΟΠΙΑΔΗΣ- ΦΥΔΑΝΑΚΗ	ΑΝΑΚΑΤΑΣΚΕΥΗ ΚΟΙΝΟΧΡΗΣΤΟΥ ΧΩΡΟΥ ΟΔΟΥ ΣΙΔ ΣΤΑΘΜΟΥ 40ΕΚΚΛΗΣΙΩΝ ΚΑΙ ΚΑΠΟΔΙΣΤΡΙΟΥ	ΘΕΣΣΑΛΟΝΙΚΗ	ΠΑΡΚΟ ΠΕΡΙΒΑΛΛΟΝΤΙΚΩΝ ΤΕΧΝΙΚΩΝ ΑΕ	363,57	594,77
12/01/15	Κ/Ξ ΚΑΦΕΣΤΙΔΗΣ Ι. ΑΝΑΓΝΩΣΤΗΣ - ΖΑΧΑΡΟΥΔΗΣ Μ. ΓΕΩΡΓΙΟΣ	ΟΙΚΙΣΤΙΚΗ ΑΝΑΒΑΘΜΙΣΗ ΚΕΝΤΡΙΚΗΣ ΠΛΑΤΕΙΑΣ Δ.Κ ΝΕΟΥ ΣΟΥΛΙΟΥ ΔΗΜΟΥ ΕΜΜ. ΠΑΠΠΑ	ΕΜΜ. ΠΑΠΠΑ	ΣΙΜΟΠΟΥΛΟΣ ΚΩΝ/ΝΟΣ	147,36	438,61

ΗΜΕΡΟΜΗΝΙΑ ΥΠΟΓΡΑΦΗΣ ΣΥΜΒΑΣΗΣ	ΕΠΩΝΥΜΙΑ	ΕΡΓΟ	ΦΟΡΕΑΣ	ΜΟΝΑΔΑ	TONNAGE (2015)	ΠΛΗΡΩΤΕΟ ΠΟΣΟ (ΜΕ ΦΠΑ) ΣΕ ΕΥΡΩ
11/06/13	Κ/Ξ ΜΕΚ ΟΕ-ΚΟΥΒΟΥΚΛΙΩΤΗΣ ΟΕ	ΑΠΟΚΑΤΑΣΤΑΣΗ ΤΟΥ ΠΑΡΑΡΤΗΜΑΤΟΣ ΤΟΥ Α' ΓΥΜΝΑΣΙΟΥ ΑΡΡΕΝΩΝ ΘΕΣ/ΝΚΗΣ (ΔΙΑΤΗΡΗΤΕΟ)	ΔΗΜΟΣ ΘΕΣ/ΝΙΚΗΣ	ΓΕΩΡΓΙΑΔΗΣ Ι.& ΣΙΑ ΕΠΕ	92,91	182,48
11/06/13	Κ/Ξ ΜΕΚ ΟΕ-ΚΟΥΒΟΥΚΛΙΩΤΗΣ ΟΕ	ΑΠΟΚΑΤΑΣΤΑΣΗ ΤΟΥ ΠΑΡΑΡΤΗΜΑΤΟΣ ΤΟΥ Α' ΓΥΜΝΑΣΙΟΥ ΑΡΡΕΝΩΝ ΘΕΣ/ΝΚΗΣ (ΔΙΑΤΗΡΗΤΕΟ)	ΔΗΜΟΣ ΘΕΣ/ΝΙΚΗΣ	ΕΛ.ΣΤΑΡ ΑΕ	17,22	28,17
11/11/15	Κ/Ξ Στράντζαλης Νικόλαος-Βίκτωρ , Τασίκας Αναστάσιος	ΕΠΕΜΒΑΣΕΙΣ ΕΞΟΙΚΟΝΟΜΗΣΗΣ ΕΝΕΡΓΕΙΑΣ ΣΕ ΔΗΜΟΤΙΚΑ ΚΤΙΡΙΑ	ΣΕΡΡΕΣ	ΣΙΜΟΠΟΥΛΟΣ ΚΩΝ/ΝΟΣ	8,11	294,76
09/10/14	Κ/Ξ ΤΕΧΝΟΔΟΜΗΣΗ ΟΕ-ΜΕΚ ΟΕ	ΑΝΑΠΛΑΣΗ ΤΟΥ ΑΞΟΝΑ ΑΧΕΙΡΟΠΟΙΗΤΟΥ - ΑΓΙΑΣ ΣΟΦΙΑΣ (ΤΜΗΜΑ ΑΠΟ ΜΑΚΕΝΖΥ ΚΙΝΓΚ ΕΩΣ ΤΣΙΜΙΣΚΗ)	ΔΗΜΟΣ ΘΕΣ/ΝΙΚΗΣ	ΓΕΩΡΓΙΑΔΗΣ Ι.& ΣΙΑ ΕΠΕ	1383,76	4972,6
06/26/15	ΚΑΛΥΒΙΔΗΣ ΘΕΟΔΩΡΟΣ	ΚΑΤΕΔΑΦΙΣΗΣ ΔΙΩΡΟΦΗΣ ΟΙΚΟΔΟΜΗΣ ΚΟΡΔΕΛΙΟ	Υ.Δ. ΚΟΡΔΕΛΙΟΥ ΕΥΟΣΜΟΥ	ΓΕΩΡΓΙΑΔΗΣ Ι.& ΣΙΑ ΕΠΕ	160,84	1491,66
09/02/15	Καρακατσιανοπουλος Δ. Κων/νος	ΟΔΟΠΟΙΙΑ Τ. Κ. ΚΑΛΟΥ ΑΓΡΟΥ	ΔΡΑΜΑ	ΠΑΡΚΟ ΠΕΡΙΒΑΛΛΟΝΤΙΚΩΝ ΤΕΧΝΙΚΩΝ ΑΕ	21,09	34,5
05/26/15	ΚΟΣΜΙΔΗΣ ΑΒΡΑΑΜ	ΚΑΤΕΔΑΦΙΣΗ ΚΤΙΣΜΑΤΩΝ	Υ.Δ. ΑΝ. ΘΕΣΣΑΛΟΝΙΚΗΣ	ΜΑΡΚΟΥΔΗΣ ΕΠΕ	100,07	163,7
11/10/15	ΚΟΥΤΡΟΒΕΛΗΣ ΠΑΝΑΓΙΩΤΗΣ	ΕΠΙΣΚΕΥΗ ΣΥΝΤΗΡΗΣΗ ΕΞΩΤΕΡΙΚΩΝ ΟΨΕΩΝ ΚΑΙ ΕΣΩΤΕΡΙΚΩΝ ΧΩΡΩΝ ΚΤΙΡΙΟΥ ΠΡΩΗΝ Δ/ΝΣΗΣ ΣΥΓΚΟΙΝΩΝΙΩΝ	ΣΕΡΡΕΣ	ΣΙΜΟΠΟΥΛΟΣ ΚΩΝ/ΝΟΣ	0,84	7,79
06/08/15	ΚΟΥΤΣΑΣ ΕΥΑΓΓΕΛΟΣ	ΚΑΤΕΔΑΦΙΣΗ ΔΙΩΡΟΦΗΣ ΚΑΤΟΙΚΙΑΣ	Υ.Δ. ΣΕΡΡΩΝ	ΣΙΜΟΠΟΥΛΟΣ ΚΩΝ/ΝΟΣ	235,64	385,48



ΗΜΕΡΟΜΗΝΙΑ ΥΠΟΓΡΑΦΗΣ ΣΥΜΒΑΣΗΣ	ΕΠΩΝΥΜΙΑ	ΕΡΓΟ	ΦΟΡΕΑΣ	ΜΟΝΑΔΑ	TONNAGE (2015)	ΠΛΗΡΩΤΕΟ ΠΟΣΟ (ΜΕ ΦΠΑ) ΣΕ ΕΥΡΩ
11/16/15	ΚΡΕΤΣΟΒΑΛΗ ΘΕΟΔΩΡΑ	ΚΑΤΕΔΑΦΙΣΗ ΔΙΩΡΟΦΟΥ ΚΑΤΟΙΚΙΑΣ	Υ.Δ. ΚΟΡΔΕΛΙΟΥ ΕΥΟΣΜΟΥ	ΓΕΩΡΓΙΑΔΓΣ Ι.& ΣΙΑ ΕΠΕ	109,83	407,97
07/02/15	ΚΥΠΑΡΙΣΣΗΣ & ΣΙΑ ΕΠΕ	ΒΕΛΤΙΩΣΗ ΥΠΟΔΟΜΩΝ ΔΕΥΤΕΡΟΒΑΘΜΙΑΣ ΕΚΠΑΙΔΕΥΣΗΣ ΔΗΜΟΥ ΣΙΝΤΙΚΗΣ	ΣΙΝΤΙΚΗ	ΣΙΜΟΠΟΥΛΟΣ ΚΩΝ/ΝΟΣ	38,8	459,86
11/03/15	ΚΥΡΙΑΚΙΔΗΣ ΠΑΝΑΓΙΩΤΗΣ	ΕΠΕΚΤΑΣΗ ΔΙΚΤΥΟΥ ΑΠΟΧΕΤΕΥΣΗΣ ΤΚ ΝΙΚΗΦΟΡΟΥ	ΠΑΡΑΝΕΣΤΙ	ΠΑΡΚΟ ΠΕΡΙΒΑΛΛΟΝΤΙΚΩΝ ΤΕΧΝΙΚΩΝ ΑΕ	16,88	62,7
09/07/15	ΚΥΡΙΑΚΙΔΗΣ Φ Κ ΣΙΑ Ε.Ε	ΟΔΟΠΟΙΙΑ ΤΚ ΜΑΚΡΥΠΛΑΓΙΟΥ	ΔΡΑΜΑ	ΣΙΜΟΠΟΥΛΟΣ ΚΩΝ/ΝΟΣ	14,66	1443,12
01/12/15	ΚΩΝΣΤΑΝΤΙΝΙΔΗΣ ΧΡΗΣΤΟΣ	ΑΝΕΓΕΡΣΗ ΜΙΚΤΟΥ ΠΡΑΤΗΡΙΟΥ ΚΑΥΣΙΜΩΝ ΜΕ ΠΛΥΝΤΗΡΙΟ ΑΥΤΟΚΙΝΗΤΩΝ ΛΙΠΑΝΤΗΡΙΟ ΚΑΤΑΣΤΗΜΑ ΥΓΕΙΟΝΟΜΙΚΟΥ ΕΝΔΙΑΦΕΡΟΝΤΟΣ ...	Υ.Δ. ΚΟΡΔΕΛΙΟΥ ΕΥΟΣΜΟΥ	ΚΕΝΤΕΠΟΖΙΔΗΣ Λ. & ΣΙΑ ΟΕ	110,6	410,83
07/06/15	ΚΩΝΣΤΑΝΤΙΝΟΥ ΕΛΙΣΣΑΒΕΤ	ΚΑΤΕΔΑΦΙΣΗ ΙΣΟΓΕΙΑΣ ΥΠΕΡΥΨΩΜΕΝΗΣ ΚΑΤΟΙΚΙΑΣ	Υ.Δ. ΣΕΡΡΩΝ	ΣΙΜΟΠΟΥΛΟΣ ΚΩΝ/ΝΟΣ	164,84	2017,45
12/23/14	ΛΑΡΣΙΝΟΣ ΑΕ	ΜΟΝΑΔΑ ΠΑΡΑΓΩΓΗΣ ΕΤΟΙΜΟΥ ΣΚΥΡΟΔΕΜΑΤΟΣ	ΙΔΙΩΤΗΣ	ΜΑΡΚΟΥΔΗΣ ΕΠΕ	248,1	921,59
04/04/14	ΛΙΑΧΤΙΔΑ ΑΤΕΒΕ	ΓΕΝΙΚΗ Σ&Μ		ΑΔΡΑΝΗ ΥΛΙΚΑ ΘΕΣ/ΝΙΚΗΣ ΑΕ	2207,39	10141,13
11/04/14	ΛΟΥΚΑΣ ΠΑΝΑΓΙΩΤΗΣ ΕΠΕ			ΓΕΩΡΓΙΑΔΓΣ Ι.& ΣΙΑ ΕΠΕ	240,48	441,39



ΗΜΕΡΟΜΗΝΙΑ ΥΠΟΓΡΑΦΗΣ ΣΥΜΒΑΣΗΣ	ΕΠΩΝΥΜΙΑ	ΕΡΓΟ	ΦΟΡΕΑΣ	ΜΟΝΑΔΑ	TONNAGE (2015)	ΠΛΗΡΩΤΕΟ ΠΟΣΟ (ΜΕ ΦΠΑ) ΣΕ ΕΥΡΩ
01/03/14	Μ & Κ ΤΕΧΝΙΚΑ ΕΡΓΑ	ΓΕΝΙΚΗ ΕΡΓΟΛΑΒΙΚΗ		ΓΕΩΡΓΙΑΔΓΣ Ι.& ΣΙΑ ΕΠΕ	1026,54	1756,8
09/17/15	ΜΑΝΟΣ ΛΑΖΑΡΟΣ	ΑΣΦΑΛΤΟΣΤΡΩΣΕΙΣ Δ.Ε. ΣΕΡΡΩΝ ΕΤΟΥΣ 2015	ΣΕΡΡΕΣ	ΣΙΜΟΠΟΥΛΟΣ ΚΩΝ/ΝΟΣ	81,62	133,52
05/08/15	ΜΑΡΚΙΑΝΟΣ ΓΕΩΡΓΙΟΣ	ΕΠΙΣΚΕΥΗ ΣΥΝΤΗΡΗΣΗ ΟΜΒΡΟΔΕΞΑΜΕΝΗΣ	ΣΕΡΡΕΣ	ΣΙΜΟΠΟΥΛΟΣ ΚΩΝ/ΝΟΣ	18,2	168,79
08/12/15	ΜΑΣΤΡΑΝΤΩΝΑΚΗ ΑΣΗΜΕΝΙΑ	ΚΑΤΕΔΑΦΙΣΗ ΙΣΟΓΕΙΟΥ ΟΙΚΟΔΟΜΗΣ ΜΕ ΥΠΟΓΕΙΟ	Υ.Δ. ΣΕΡΡΩΝ	ΣΙΜΟΠΟΥΛΟΣ ΚΩΝ/ΝΟΣ	10,14	37,66
11/20/15	ΜΕΚ Ο.Ε.	ΔΙΑΜΟΡΦΩΣΗ ΠΑΡΚΟΥ ΜΕΤΑΞΥ ΤΩΝ ΟΔΩΝ Α. ΠΑΠΑΝΔΡΕΟΥ - ΒΡΥΟΥΛΩΝ & ΖΟΡΜΠΑ	ΚΑΛΑΜΑΡΙΑ	ΓΕΩΡΓΙΑΔΓΣ Ι.& ΣΙΑ ΕΠΕ	27,68	45,28
08/28/15	ΜΗΤΡΟΥ ΕΡΩΤΟΚΡΙΤΟΣ	ΟΔΟΠΟΙΪΑ ΑΡΚΑΔΙΚΟΥ – Ν. ΑΜΙΣΟΥ	ΔΡΑΜΑ	ΠΑΡΚΟ ΠΕΡΙΒΑΛΛΟΝΤΙΚΩΝ ΤΕΧΝΙΚΩΝ ΑΕ	4,65	7,61
06/08/15	ΜΗΤΡΟΥ ΝΙΚΟΛΑΟΣ	ΚΟΙΝΟΤΙΚΗ ΟΔΟΠΟΙΙΑ ΔΚ ΧΩΡΙΣΤΗΣ	ΔΡΑΜΑ	ΠΑΡΚΟ ΠΕΡΙΒΑΛΛΟΝΤΙΚΩΝ ΤΕΧΝΙΚΩΝ ΑΕ	203,33	332,63
11/10/15	ΜΟΥΤΣΙΟΥ ΣΟΥΛΤΑΝΑ	ΚΑΤΕΔΑΦΙΣΗ ΑΠΟΘΗΚΩΝ	Υ.Δ. ΛΑΓΚΑΔΑ	ΑΔΡΑΝΗ ΥΛΙΚΑ ΘΕΣ/ΝΙΚΗΣ ΑΕ	39,42	217,2
06/10/15	ΜΥΛΩΝΑΣ Δ- Α ΟΕ	ΑΝΑΚΑΤΑΣΚΕΥΗ - ΔΙΑΜΟΡΦΩΣΗ ΠΕΖΟΔΡΟΜΙΩΝ ΣΤΗ ΔΕ ΕΔΕΣΣΑΣ	ΕΔΕΣΣΑ	ΓΕΩΡΓΙΑΔΓΣ Ι.& ΣΙΑ ΕΠΕ	11,56	107,21



ΗΜΕΡΟΜΗΝΙΑ ΥΠΟΓΡΑΦΗΣ ΣΥΜΒΑΣΗΣ	ΕΠΩΝΥΜΙΑ	ΕΡΓΟ	ΦΟΡΕΑΣ	ΜΟΝΑΔΑ	TONNAGE (2015)	ΠΛΗΡΩΤΕΟ ΠΟΣΟ (ΜΕ ΦΠΑ) ΣΕ ΕΥΡΩ
09/30/15	ΝΑΚΟΣ ΣΤΕΛΙΟΣ	ΑΝΤΙΚΑΤΑΣΤΑΣΗ ΣΤΕΓΗΣ	ΕΠΑΝΟΜΗ	ΓΕΩΡΓΙΑΔΓΣ Ι.& ΣΙΑ ΕΠΕ	6,2	57,5
09/09/15	ΝΕΣΤΟΡΟΥΔΗΣ ΓΕΩΡΓΙΟΣ	ΑΝΑΘΕΩΡΗΣΗΣ ΤΗΣ 302/2008 Ο.Α. ΩΣ ΠΡΟΣ ΤΗΝ ΑΛΛΑΓΗ ΙΔΙΟΚΤΗΤΗ- ΑΛΛΑΓΗ ΧΡΗΣΗΣ ΤΟΥ ΚΤΙΡΙΟΥ - ΝΟΜ/ΣΗ ΠΡΟΣΘΗΚΩΝ- ΤΜΗΜΑΤΙΚΗ ΚΑΘΑΙΡΕΣΗ ΚΛΙΜΑΚΑΣ ΚΑΙ W.C	ΒΡΑΣΝΑ	ΓΕΩΡΓΙΑΔΓΣ Ι.& ΣΙΑ ΕΠΕ	8,51	78,92
01/22/15	ΝΙΚΟΛΑΙΔΗΣ ΙΩΑΝΝΗΣ	ΠΑΡΕΜΒΑΣΕΙΣ ΣΕ ΚΟΙΝΟΧΡΗΣΤΟΥΣ ΧΩΡΟΥΣ ΤΟΥ ΑΣΤΙΚΟΥ ΠΕΡΙΒΑΛΛΟΝΤΟΣ ΒΕΛΤΙΩΣΗ ΜΙΚΡΟΚΛΙΜΑΤΟΣ ΑΝΑΚΑΤΑΣΚΕΥΗ ΠΑΡΚΟΥ ΦΩΚΑ	Π. ΜΕΛΑ	ΓΕΩΡΓΙΑΔΓΣ Ι.& ΣΙΑ ΕΠΕ	245,04	910,22
05/02/14	ΟΡΦΑΝΑΚΗΣ ΜΙΧΑΗΛ ΚΑΤ/ΚΗ ΑΤΕ ΞΟΡΜΙ ΑΤΕ	ΕΡΓΑΣΙΕΣ ΑΝΑΒΑΘΜΙΣΗΣ -ΣΥΝΤΗΡΗΣΗΣ - ΕΞΩΡΑΙΣΜΟΥ ΑΘΛΗΤΙΚΩΝ ΕΓΚΑΤΑΣΤΑΣΕΩΝ	ΔΗΜΟΣ ΝΕΑΠΟΛΗΣ-ΣΥΚΕΩΝ	ΑΔΡΑΝΗ ΥΛΙΚΑ ΘΕΣ/ΝΙΚΗΣ ΑΕ	272	2374,07
05/02/14	ΟΡΦΑΝΑΚΗΣ ΜΙΧΑΗΛ ΚΑΤ/ΚΗ ΑΤΕ ΞΟΡΜΙ ΑΤΕ	ΕΡΓΑΣΙΕΣ ΑΝΑΒΑΘΜΙΣΗΣ -ΣΥΝΤΗΡΗΣΗΣ - ΕΞΩΡΑΙΣΜΟΥ ΑΘΛΗΤΙΚΩΝ ΕΓΚΑΤΑΣΤΑΣΕΩΝ	ΔΗΜΟΣ ΝΕΑΠΟΛΗΣ-ΣΥΚΕΩΝ	ΓΕΩΡΓΙΑΔΓΣ Ι.& ΣΙΑ ΕΠΕ	32,46	53,1
03/11/15	Π. ΑΓΓΕΛΟΠΟΥΛΟΣ - ΘΕΜΕΘΛΟΝ ΑΤΕΕ	ΑΝΑΚΑΤΑΣΚΕΥΗ ΠΕΖΟΔΡΟΜΟΥ ΟΔΟΥ ΑΝΑΤΟΛΙΚΗΣ ΘΡΑΚΗΣ	ΚΑΛΑΜΑΡΙΑ	ΑΔΡΑΝΗ ΥΛΙΚΑ ΘΕΣ/ΝΙΚΗΣ ΑΕ	108,44	1198,35
09/17/15	ΠΑΝΙΔΗΣ ΑΝΔΡΕΑΣ	ΒΕΛΤΙΩΤΙΚΕΣ ΕΠΕΜΒΑΣΕΙΣ ΣΤΗ ΔΗΜΟΤΙΚΗ ΑΓΟΡΑ ΦΟΙΝΙΚΑ	ΚΑΛΑΜΑΡΙΑ	ΑΔΡΑΝΗ ΥΛΙΚΑ ΘΕΣ/ΝΙΚΗΣ ΑΕ	9,85	358,01
04/30/15	ΠΑΝΤΕΧΙΚΗ ΕΡΓΩΝ ΑΤΕ	ΚΑΤΑΣΚΕΥΗ ΣΥΜΠΛΗΡΩΜΑΤΙΚΩΝ ΔΙΚΤΥΩΝ ΑΚΑΘΑΡΤΩΝ ΔΚ ΩΡΑΙΟΚΑΣΤΡΟΥ ΤΟΥ ΔΗΜΟΥ ΩΡΑΙΟΚΑΣΤΡΟΥ ΚΑΙ ΔΚ ΠΟΛΙΧΝΗΣ ΤΟΥ Δ Π. ΜΕΛΑ	ΔΗΜΟΣ ΠΑΥΛΟΥ ΜΕΛΑ	ΑΔΡΑΝΗ ΥΛΙΚΑ ΘΕΣ/ΝΙΚΗΣ ΑΕ	64,73	285,03
12/04/15	ΠΑΠΑΔΟΠΟΥΛΟΣ ΚΩΝΣΤΑΝΤΙΝΟΣ	ΕΡΓΑΣΙΕΣ ΕΠΙΣΚΕΥΗΣ - ΣΥΝΤΗΡΗΣΗΣ & ΟΛΙΚΗΣ ΑΝΤΙΚΑΤΑΣΤΑΣΗΣ ΜΟΝΩΣΗΣ ΤΟΥ ΔΩΜΑΤΟΣ ΤΟΥ ΤΜΗΜΑΤΟΣ ΔΟΚΙΜΩΝ ΑΣΤΥΦΥΛΑΚΩΝ ΞΑΝΘΗΣ	ΞΑΝΘΗ	ΜΕ.СON ΑΕ	27,52	1000,26



ΗΜΕΡΟΜΗΝΙΑ ΥΠΟΓΡΑΦΗΣ ΣΥΜΒΑΣΗΣ	ΕΠΩΝΥΜΙΑ	ΕΡΓΟ	ΦΟΡΕΑΣ	ΜΟΝΑΔΑ	TONNAGE (2015)	ΠΛΗΡΩΤΕΟ ΠΟΣΟ (ΜΕ ΦΠΑ) ΣΕ ΕΥΡΩ
04/10/14	ΠΑΠΑΠΟΣΤΟΛΗΣ ΑΠ.- ΚΑΜΠΑΣΑΚΑΛΗ Μ. ΟΕ	ΥΠΟΛΕΙΠΟΜΕΝΑ ΕΡΓΑ ΑΠΟΧΕΤΕΥΣΗΣ ΑΚΑΘΑΡΤΩΝ Δ.Κ. ΠΕΥΚΩΝ	ΕΥΑΘ ΑΕ	ΓΕΩΡΓΙΑΔΓΣ Ι.& ΣΙΑ ΕΠΕ	9,96	37
11/30/15	ΠΑΠΑΣΤΟΓΙΑΝΝΙΔΟΥ ΠΕΤΡΟΥΛΑ	ΚΑΤΕΔΑΦΙΣΗ ΙΣΟΓΕΙΑΣ ΚΕΡΑΜΟΣΚΕΠΟΥΣ ΚΑΤΟΙΚΙΑΣ ΜΕ ΤΜΗΜΑ ΥΠΟΓΕΙΟΥ	Υ.Δ. ΚΟΡΔΕΛΙΟΥ ΕΥΟΣΜΟΥ	ΓΕΩΡΓΙΑΔΓΣ Ι.& ΣΙΑ ΕΠΕ	55,4	272,28
06/08/15	ΠΑΡΚΟ ΠΕΡΙΒΑΛΛΟΝΤΙΚΩΝ ΤΕΧΝΙΚΩΝ ΑΕ	ΕΡΓΑ ΟΔΟΠΟΙΙΑΣ ΔΗΜΟΥ ΔΟΞΑΤΟΥ	ΔΟΞΑΤΟ	ΠΑΡΚΟ ΠΕΡΙΒΑΛΛΟΝΤΙΚΩΝ ΤΕΧΝΙΚΩΝ ΑΕ	101,7	745,1
10/16/15	ΠΑΣΙΑΛΗΣ ΝΙΚΟΛΑΟΣ	ΣΥΝΔΕΣΗ ΑΠΟΧΕΤΕΥΤΙΚΟΥ ΑΓΩΓΟΥ ΣΤΟΝ ΚΕΝΤΡΙΚΟ ΥΠΟΝΟΜΟ ΤΗΣ Τ.Κ. ΑΓΙΟΥ ΧΡΙΣΤΟΦΟΡΟΥ	Ν. ΖΙΧΝΗ	ΣΙΜΟΠΟΥΛΟΣ ΚΩΝ/ΝΟΣ	90,54	148,12
11/13/14	ΠΕΙΤΣΙΝΗΣ ΒΑΣΙΛΕΙΟΣ	ΥΛΟΠΟΙΗΣΗ ΑΜΕΤΑΚΛΗΤΩΝ ΠΡΩΤΟΚΟΛΛΩΝ ΚΑΤΕΔΑΦΙΣΗΣ ΑΥΘΑΙΡΕΤΩΝ ΚΑΤΑΣΚΕΥΩΝ ΣΤΟΝ ΑΙΓΙΑΛΟ ΚΑΙ ΤΗΝ ΠΑΡΑΛΙΑ Ν.ΧΑΛΚΙΔΙΚΗΣ	ΑΠΟΚΕΝΤΡΩΜΕΝΗ ΔΙΟΙΚΗΣΗ ΜΑΚΕΔΟΝΙΑΣ- ΘΡΑΚΗΣ	ΓΕΩΡΓΙΑΔΓΣ Ι.& ΣΙΑ ΕΠΕ	184,79	678,41
11/13/14	ΠΕΙΤΣΙΝΗΣ ΒΑΣΙΛΕΙΟΣ	ΔΙΑΜΟΡΦΩΣΕΙΣ ΠΕΖΟΔΡΟΜΙΩΝ ΕΤΟΥΣ 2014	ΔΗΜΟΣ ΚΑΛΑΜΑΡΙΑΣ	ΚΕΝΤΕΠΟΖΙΔΗΣ Λ. & ΣΙΑ ΟΕ	390,13	1288,07
11/13/14	ΠΕΙΤΣΙΝΗΣ ΒΑΣΙΛΕΙΟΣ	ΔΙΑΜΟΡΦΩΣΕΙΣ ΠΕΖΟΔΡΟΜΙΩΝ ΕΤΟΥΣ 2014	ΔΗΜΟΣ ΚΑΛΑΜΑΡΙΑΣ	ΜΑΡΚΟΥΔΗΣ ΕΠΕ	80,42	131,56
10/13/15	ΕΛΕΝΗ ΚΩΝ. ΠΕΡΑΚΗ	ΟΔΟΠΟΙΙΑ ΟΙΚΙΣΜΩΝ ΔΕ ΝΙΚΗΦΟΡΟΥ	ΔΡΑΜΑ	ΠΑΡΚΟ ΠΕΡΙΒΑΛΛΟΝΤΙΚΩΝ ΤΕΧΝΙΚΩΝ ΑΕ	71,05	263,92
03/10/15	ΠΕΤΡΙΔΟΥ ΑΛΕΞΑΝΔΡΑ	ΚΑΤΕΔΑΦΙΣΗ ΙΣΟΓΕΙΑΣ ΚΑΤΟΙΚΙΑΣ ΜΕ ΣΤΕΓΗ ΚΑΙ ΥΠΟΓΕΙΟ	Υ.Δ. ΕΔΕΣΣΑΣ	ΣΙΜΟΠΟΥΛΟΣ ΚΩΝ/ΝΟΣ	12,7	219,31





ΑΝΑΚΕΜ Α.Ε.

Ανακύκλωση ΑΕΚΚ Κεντρικής Μακεδονίας Α.Ε.

Συλλογικό Σύστημα Εναλλακτικής Διαχείρισης Αποβλήτων Εκακοφών Κατασκευών Κατεδαφίσεων

3.2 ΔΙΑΧΕΙΡΙΣΤΕΣ

Οι συμβεβλημένοι με το ΣΣΕΔ ΑΕΚΚ διαχειριστές αφορούν:

- 1) τις εταιρίες που δραστηριοποιούνται στη συλλογή - μεταφορά ΑΕΚΚ
- 2) τις εταιρίες που λειτουργούν εγκαταστάσεις επεξεργασίας ΑΕΚΚ
- 3) τις εταιρίες που λειτουργούν χώρους προς αποκατάσταση με ΑΕΚΚ κωδικών ΕΚΑ 170504 και 170506

3.2.1 Συλλογή – μεταφορά ΑΕΚΚ

Αρχικά πρέπει να τονιστεί ότι η δραστηριότητα της συλλογής - μεταφοράς δεν συμπεριλαμβάνεται στο ισχύον σήμερα επιχειρηματικό σχέδιο του ΣΣΕΔ ΑΕΚΚ.

Ωστόσο, οι εταιρίες που δραστηριοποιούνται στη συλλογή - μεταφορά είναι κυρίως τριών ειδών:

- νόμιμες εταιρίες εκμίσθωσης container και
- χωματουργικές εταιρίες με άδειες για τη μεταφορά ΑΕΚΚ

Οι εταιρίες, οι οποίες είναι αδειοδοτημένες να πραγματοποιούν συλλογή - μεταφορά ΑΕΚΚ και συνεργάστηκαν το έτος 2015 με το ΣΣΕΔ ΑΕΚΚ "ΑΝΑΚΕΜ Α.Ε." παρουσιάζονται στον ακόλουθο πίνακα.



ΗΜΕΡΟΜΗΝΙΑ ΥΠΟΓΡΑΦΗΣ ΣΥΜΒΑΣΗΣ	ΕΠΩΝΥΜΙΑ	ΔΙΕΥΘΥΝΣΗ	ΑΦΜ	Δ.Ο.Υ.	ΕΠΙΚΟΙΝΩΝΙΑ	ΑΔΕΙΑ ΔΙΑΧΕΙΡΙΣΗΣ (ΑΔΑ)
20/10/2015	EUROPEAN RECYCLING AND WASTE ΕΛΛΑΣ ΑΒΕΕ	ΒΟΥΛΙΑΓΜΕΝΗΣ 501 ΚΑΙ ΒΕΝΙΖΕΛΟΥ, ΗΛΙΟΥΠΟΛΗ, ΑΘΗΝΑ	ΑΦΜ 998105605,	ΔΟ.Υ. ΦΑΕ ΑΘΗΝΩΝ	2109959000/ 6909938911	Ω5Β1ΟΡ1Υ-ΡΨΕ
20/10/2015	2G FACILITY MANAGEMENT ΙΚΕ	ΑΙΟΛΟΥ 21, ΒΑΡΚΙΖΑ, ΑΤΤΙΚΗ	ΑΦΜ 800439205,	ΔΟ.Υ. ΓΛΥΦΑΔΑΣ	2117707430	2272/4-8-2015
21/5/2015	RECATEC ΠΕΡΙΒΑΛΛΟΝΤΙΚΕΣ ΕΠΙΧΕΙΡΗΣΕΙΣ ΕΠΕ	ΧΡ. ΤΣΟΥΝΤΑ 16, ΚΟΜΟΤΗΝΗ, ΤΚ 69100	ΑΦΜ 099763538,	ΔΟ.Υ. ΚΟΜΟΤΗΝΗΣ	2531081909/ΦΑΧ 2531081917	7Π4ΨΟΡ1Υ-ΓΚΥ
18/2/2015	EDIL ΤΕΧΝΙΚΗ ΒΙΟΜΗΧΑΝΙΚΗ ΑΤΕΒΕ	ΒΟΥΛΓΑΡΗ 58, ΘΕΣΣΑΛΟΝΙΚΗ, ΤΚ 54249	ΑΦΜ 094257407,	ΔΟ.Υ. ΦΑΕ ΘΕΣΣΑΛΟΝΙΚΗΣ	2311990500	ΒΕΙΚΟΡ1Υ-ΧΧ9
10/9/2014	ΤΖΙΛΗΣ ΓΕΩΡΓΙΟΣ & ΣΙΑ Ο.Ε.	ΒΑΣ. ΓΕΩΡΓΙΟΥ 38, ΕΠΑΝΟΜΗ	998682525	ΚΑΛΑΜΑΡΙΑΣ	23920 44029/ 6972 836715	ΒΕΦ2ΟΡ1Υ-ΙΘΚ
20/5/2014	ΔΕΛΗΔΗΜΗΤΡΙΟΥ ΣΤΕΦΑΝΟΣ "ΕΡΓΟΚΑΔ"	ΚΟΜΝΗΝΩΝ 21, ΘΕΣ/ΝΙΚΗ	76629445	Β' ΘΕΣ/ΝΙΚΗΣ	2310 566962/ 6977 274574	ΒΙΥΚΟΡ1Υ-ΨΟΓ
19/5/2014	ΜΠΡΑΤΑΝΗΣ ΧΡΙΣΤΟΦΟΡΟΣ	120 ΧΛΜ ΘΕΣ/ΝΙΚΗΣ - ΛΑΓΚΑΔΑ	049915272	ΛΑΓΚΑΔΑ	6972 896936	ΒΙΨΒΟΡ1Υ-ΦΚΘ
4/4/2014	ΛΙΑΧΤΙΔΑ ΑΤΕΒΕ	ΚΩΝ. ΚΑΡΑΜΑΝΛΗ 124, ΘΕΣ/ΝΙΚΗ	999607559	ΦΑΕ ΘΕΣ/ΝΙΚΗΣ	6987 388987	ΒΛ9ΚΟΡ1Υ-ΚΡ8
6/6/2014	ΧΑΤΖΗΜΙΧΑΗΛΙΔΗΣ ΜΙΧΑΗΛ	ΠΕΝΤΑΠΟΛΗ ΣΕΡΡΩΝ	046518826	Α' ΣΕΡΡΩΝ	6932 586928	ΒΙΦΑΟΡ1Υ-4Ε9
5/6/2014	ΣΙΜΟΠΟΥΛΟΣ ΧΡΗΣΤΟΣ	Δ.Δ. ΝΕΟΥ ΣΚΟΠΟΥ, Δ.Ε. ΣΤΡΥΜΩΝΑ	032974009	Β' ΣΕΡΡΩΝ	6944 914588	Β4Ω9ΟΡ1Υ-Ω5Γ
5/6/2014	ΣΙΜΟΠΟΥΛΟΣ ΚΩΝΣΤΑΝΤΙΝΟΣ	Δ.Δ. ΝΕΟΥ ΣΚΟΠΟΥ, Δ.Ε. ΣΤΡΥΜΩΝΑ	032974058	Β' ΣΕΡΡΩΝ	6944 914588	ΒΙ0ΕΟΡ1Υ-ΒΒ8

ΑΝΑΚΕΜ Α.Ε.

Ανακύκλωση ΑΕΚΚ Κεντρικής Μακεδονίας Α.Ε.

Συλλογικό Σύστημα Εναλλακτικής Διαχείρισης Αποβλήτων Έκαστων Κατασκευών Κατεδαφίσεων

ΗΜΕΡΟΜΗΝΙΑ ΥΠΟΓΡΑΦΗΣ ΣΥΜΒΑΣΗΣ	ΕΠΩΝΥΜΙΑ	ΔΙΕΥΘΥΝΣΗ	ΑΦΜ	Δ.Ο.Υ.	ΕΠΙΚΟΙΝΩΝΙΑ	ΑΔΕΙΑ ΔΙΑΧΕΙΡΙΣΗΣ (ΑΔΑ)
11/4/2014	ΣΑΦΟΥΡΗΣ ΠΑΣΧΑΛΗΣ	ΑΓΙΟ ΠΝΕΥΜΑ, Δ.Ε. ΕΜΜ. ΠΑΠΠΑ	052128251	Β' ΣΕΡΡΩΝ	6947 403901	ΒΟΖ2ΟΡ1Υ-ΨΤΠ
4/4/2014	ΝΙΖΑΜΗΣ ΓΕΩΡΓΙΟΣ	5ο ΧΛΜ ΣΕΡΡΩΝ - ΔΡΑΜΑΣ	101955813	Α' ΣΕΡΡΩΝ	23210 91000 / 6947 375357	4226/21-06-2011
24/7/2013	ΑΜΠΕΡΙΑΔΗΣ ΙΩΑΝΝΗΣ	Ν. ΒΟΤΣΗ 28, ΑΝΩ ΗΛΙΟΥΠΟΛΗ	059631652	ΑΜΠΕΛΟΚΗΠΩΝ	6945 594582	ΒΛ4ΝΟΡ1Υ-Ν53
11/7/2013	ΤΣΟΜΠΑΝΙΔΗΣ ΧΡΗΣΤΟΣ	ΓΩΝΙΑ ΠΑΛΛΙΑΣ ΣΥΜΜΑΧΙΚΗΣ ΟΔΟΥ ΩΡΑΙΟΚΑΣΤΡΟΥ ΚΑΙ Ν. ΤΟΜΠΑΖΗ, ΑΓΡΟΤΕΜΑΧΙΟ 1145, ΩΡΑΙΟΚΑΣΤΡΟ, 57013	057168723	ΛΑΓΚΑΔΑ	2310 809049	ΒΛ4ΨΟΡ1Υ-Α7Ο
4/7/2013	ΑΦΟΙ ΚΕΠΕΛΕΚ ΚΑΙ ΣΙΑ Ο.Ε.	ΚΑΡΑΤΑΣΙΟΥ 39, ΔΙΑΛΟΓΗ ΚΟΡΔΕΛΙΟ	999418588	ΙΩΝΙΑΣ	2310 559705	Β410ΟΡ1Υ-137
12/6/2013	ECO TRANS ΕΠΕ	Σ.Σ. ΑΓΧΙΑΛΟΥ - ΝΕΟΧΩΡΟΥΔΑΣ, ΠΛΗΣΙΟΝ ΒΙΠΕΘ ΣΙΝΔΟΥ - ΩΡΑΙΟΚΑΣΤΡΟΥ	800407035	ΙΩΝΙΑΣ	2310 722500	Β45ΝΟΡ1Υ-ΓΚΕ



3.2.2 Επεξεργασία – αξιοποίηση ΑΕΚΚ

Οι εταιρίες που πραγματοποιούν επεξεργασία - αξιοποίηση ΑΕΚΚ και συνεργάστηκαν το έτος 2014 με το ΣΣΕΔ ΑΕΚΚ "ΑΝΑΚΕΜ Α.Ε." παρουσιάζονται σε μορφή πίνακα ακολούθως.



ΑΝΑΚΕΜ Α.Ε.

Ανακύκλωση ΑΕΚΚ Κεντρικής Μακεδονίας Α.Ε.

Συλλογικό Σύστημα Εναλλακτικής Διαχείρισης Αποβλήτων Εκατοφών Κατασκευών Κατεδαφίσεων

ΗΜΕΡΟΜΗΝΙΑ ΣΥΜΒΑΣΗΣ	ΕΠΩΝΥΜΙΑ	ΑΦΜ	Δ.Ο.Υ.	ΔΙΕΥΘΥΝΣΗ	ΤΗΛ. ΕΠΙΚΟΙΝΩΝΙΑΣ	ΑΔΕΙΑ
20/10/2015	ΑΝΑΚΥΚΛΩΤΙΚΗ ΔΥΤΙΚΗΣ ΚΡΗΤΗΣ	800429992	ΧΑΝΙΩΝ	ΠΟΡΤΙ ΧΑΝΙΩΝ	6980909428	ΒΙΞ6ΟΡ1Θ-ΙΟΑ
1/05/2015	ΠΑΡ.ΠΕ.Τ. Α.Ε.	997783418	ΔΡΑΜΑΣ	Εθνικής Αντιστάσεως 58, ΤΚ 66300 Δοξάτο	2521055545	7Π807ΛΒ-09Ν
01/04/2015	ΜΕΔΟΥΣΑ Α.Ε. (ΞΑΝΘΗ)	999158055	Α' - Β' ΞΑΝΘΗΣ	Ελπίδος 1 & Καραολή Μιχαήλ, Ξάνθη, ΤΚ 67100	6948304933	7ΨΞΞ7ΛΒ-1ΞΖ
01/04/2015	ΜΕ.ΚΟΝ. Α.Ε.	999865419	Α' - Β' ΚΑΒΑΛΑΣ	Χάλκης 10, ΤΚ 65404 Καβάλα	6948304933	ΒΛ43ΟΡ1Υ-ΕΧ1
06/03/2015	ΓΡΑΝΙΤΗΣ ΙΚΕ	999418828	ΣΕΡΡΩΝ	Τ.Κ. Χορτερό Σιντικής	6979225055	ΒΛ947ΛΛ-ΒΨ0
31/7/2014	ΑΤΛΑΣ ΣΚΥΡΟΔΕΜΑ ΕΠΕ	032974058	ΕΔΕΣΣΑΣ	ΠΙΠΕΡΙΑ ΑΛΜΩΠΙΑΣ Ν. ΠΕΛΛΗΣ	6976 978860	Ω0Α7ΟΡ1Υ-2ΧΦ
14/1/2014	ΣΙΜΟΠΟΥΛΟΣ ΚΩΝ/ΝΟΣ	032974058	Β' ΣΕΡΡΩΝ	ΘΕΣΗ ΛΙΒΑΔΙ ΑΓΡΟΚΤΗΜΑΤΟΣ ΝΕΟΥ ΣΚΟΠΟΥ ΔΗΜΟΥ ΕΜΜ. ΠΑΠΠΑ	6944 914588	ΒΛ4Μ7ΛΛ-4ΚΖ
11/10/2013	ΜΑΡΚΟΥΔΗΣ Ε.Π.Ε.	0998633101	Ζ' ΘΕΣ/ΝΙΚΗΣ	ΑΓΡΟΤΕΜΑΧΙΟ 7, Ν. ΡΥΣΙΟ Δ. ΘΕΡΜΗΣ	2310-474338	4Α3Θ7ΛΛ-ΞΜ
4/10/2013	ΑΝΑΚΥΚΛΩΣΗ ΑΔΡΑΝΩΝ - ΓΕΩΡΓΙΑΔΗΣ Ι. & ΣΙΑ Ε.Π.Ε.	998523760	ΙΩΝΙΑΣ	ΑΓΡΟΤΕΜΑΧΙΟ371α, Δ.Δ. ΔΙΑΒΑΤΩΝ Δ. ΔΕΛΤΑ	2310-772933	4ΑΘΒ7ΛΛ-Τ0

ΑΝΑΚΕΜ Α.Ε.

Ανακύκλωση ΑΕΚΚ Κεντρικής Μακεδονίας Α.Ε.

Συλλογικό Σύστημα Εναλλακτικής Διαχείρισης Αποβλήτων Εκακοφών Κατασκευών Κατεδαφίσεων

26/9/2013	ΕΛ.ΣΤ.Α.Ρ ΑΕ	999736658	ΠΟΛΥΓΥΡΟΥ	ΑΓΡΟΤΕΜΑΧΙΟ332, Δ.Δ. ΔΙΑΒΑΤΩΝ Δ. ΔΕΛΤΑ	2310-327321	B44ΞΟΡ1Υ- Ζ1Ρ
11/12/2012	ΑΔΡΑΝΗ ΥΛΙΚΑ ΘΕΣ/ΝΙΚΗΣ ΑΕ	999126094	ΦΑΕ ΘΕΣ/ΝΙΚΗΣ	12 ΧΛΜ ΘΕΣ/ΝΙΚΗΣ- ΧΑΛΚΗΔΟΝΑΣ, ΝΕΑ ΜΑΓΝΗΣΙΑ	2310-710865	B4927ΛΛ- ΔΦ8



3.2.2.1 ΣΥΝΟΠΤΙΚΗ ΠΕΡΙΓΡΑΦΗ ΣΥΝΕΡΓΑΖΟΜΕΝΩΝ ΜΕ ΤΟ ΣΣΕΔ ΜΟΝΑΔΩΝ ΕΠΕΞΕΡΓΑΣΙΑΣ & ΑΞΙΟΠΟΙΗΣΗΣ

1. ΑΔΡΑΝΗ ΥΛΙΚΑ ΘΕΣΣΑΛΟΝΙΚΗΣ Α.Ε.

Α. ΓΕΝΙΚΑ ΣΤΟΙΧΕΙΑ

ΕΠΩΝΥΜΙΑ	ΑΔΡΑΝΗ ΥΛΙΚΑ ΘΕΣΣΑΛΟΝΙΚΗΣ Α.Ε.
Α.Φ.Μ.	999126094
ΔΙΕΥΘΥΝΣΗ ΕΔΡΑΣ	N. Μαγνησία, Ιωνία, Τ.Κ. 57008
ΤΗΛΕΦΩΝΟ ΕΠΙΚΟΙΝΩΝΙΑΣ	2310 710865
FAX	2310 710824
E-mail	adrani.ylika@yahoo.gr
Site	
ΠΡΟΕΔΡΟΣ ΕΤΑΙΡΕΙΑΣ	Ιωάννης Παπαηλιόπουλος
ΔΙΕΥΘΥΝΩΝ ΣΥΜΒΟΥΛΟΣ	Ιωάννης Παπαηλιόπουλος

Β. ΔΡΑΣΤΗΡΙΟΤΗΤΕΣ – ΔΥΝΑΜΙΚΟΤΗΤΑ ΜΟΝΑΔΑΣ

Η εταιρεία ΑΔΡΑΝΗ ΥΛΙΚΑ ΘΕΣΣΑΛΟΝΙΚΗΣ Α.Ε. ιδρύθηκε το 2005 και διαθέτει Απόφαση Έγκρισης Τροποποίησης Περιβαλλοντικών Όρων **προσωρινής αποθήκευσης, επεξεργασίας και ανακύκλωσης ΑΕΚΚ** (υπ. αρ 433/16-05-2012). Σύμφωνα με τα παραπάνω η εταιρεία επιτρέπεται να διαχειρίζεται τις εξής κατηγορίες αποβλήτων (βάσει καταλόγου ΕΚΑ):

ΚΑΤΗΓΟΡΙΑ ΕΚΑ	ΠΕΡΙΓΡΑΦΗ
17	ΑΠΟΒΛΗΤΑ ΑΠΟ ΚΑΤΑΣΚΕΥΕΣ ΚΑΙ ΚΑΤΕΔΑΦΙΣΕΙΣ (ΠΕΡΙΛΑΜΒΑΝΕΤΑΙ ΧΩΜΑ ΕΚΣΚΑΦΗΣ ΑΠΟ ΡΥΠΑΣΜΕΝΕΣ ΤΟΠΟΘΕΣΙΕΣ)
17 01	σκυρόδεμα, τούβλα, πλακίδια κ ι κεραμικά
17 01 01	σκυρόδεμα
17 01 02	τούβλα
17 01 03	πλακίδια και κεραμικά



ΑΝΑΚΕΜ Α.Ε.

Ανακύκλωση ΑΕΚΚ Κεντρικής Μακεδονίας Α.Ε.
Συλλογικό Σύστημα Εναλλακτικής Διαχείρισης Αποβλήτων Εγκαταστάσεων Κατασκευών Κατεδαφίσεων

ΚΑΤΗΓΟΡΙΑ ΕΚΑ	ΠΕΡΙΓΡΑΦΗ
17 01 07	μείγμα σκυροδέματος, τούβλων, πλακιδίων και κεραμικών εκτός εκείνων που περιλαμβάνονται στο σημείο 17 01 06
17 02	ξύλο, γυαλί και πλαστικό
17 02 01	ξύλο
17 02 02	γυαλί
17 02 03	πλαστικό
17 03	μείγματα ασφάλτου και ορυκτής πίσσας, λιθανθρακόπισσα και προϊόντα πίσσας
17 03 02	μείγματα ορυκτής ασφάλτου εκτός εκείνων που περιλαμβάνονται στο σημείο 17 03 01
17 04	μέταλλα (περιλαμβανομένων και των κραμάτων τους)
17 04 01	χαλκός, μπρούντζος, ορείχαλκος
17 04 02	αλουμίνιο
17 04 03	μόλυβδος
17 04 04	ψευδάργυρος
17 04 05	σίδηρος και χάλυβας
17 04 06	κασσίτερος
17 04 07	ανάμεικτα μέταλλα
17 04 11	καλώδια εκτός εκείνων που περιλαμβάνονται στο σημείο 7 04 10
17 05	χώματα (περιλαμβανομένων χωμάτων εκσκαφής από ρυπασμένες τοποθεσίες), πέτρες και μπάζα εκσκαφών
17 05 04	χώματα και πέτρες άλλα από τα αναφερόμενα στο σημείο 17 05 03
17 05 06	μπάζα εκσκαφών άλλα από τα αναφερόμενα στο σημείο 17 05 05
17 05 08	έρμα σιδηροτροχιών εκτός εκείνου που περιλαμβάνεται στο σημείο 17 05 07
17 06	μονωτικά υλικά και υλικά δομικών κατασκευών που περιέχουν αμιάντο
17 06 04	μονωτικά υλικά εκτός εκείνων που περιλαμβάνονται στα σημεία 17 06 01 και 17 06 03



ΚΑΤΗΓΟΡΙΑ ΕΚΑ	ΠΕΡΙΓΡΑΦΗ
17 08	υλικά δομικών κατασκευών με βάση τον γύψο
17 08 02	υλικά δομικών κατασκευών με βάση τον γύψο εκτός εκείνων που περιλαμβάνονται στο σημείο 17 08 02
17 09	άλλα απόβλητα δομικών κατασκευών και κατεδαφίσεων
17 09 04	μείγματα αποβλήτων δομικών κατασκευών και κατεδαφίσεων εκτός εκείνων που περιλαμβάνονται στα σημεία 17 09 01, 17 09 02 και 17 09 03

20	ΔΗΜΟΤΙΚΑ ΑΠΟΒΛΗΤΑ (ΟΙΚΙΑΚΑ ΑΠΟΒΛΗΤΑ ΚΑΙ ΠΑΡΟΜΟΙΑ ΑΠΟΒΛΗΤΑ ΑΠΟ ΕΜΠΟΡΙΚΕΣ ΔΡΑΣΤΗΡΙΟΤΗΤΕΣ, ΒΙΟΜΗΧΑΝΙΕΣ ΚΑΙ ΙΔΡΥΜΑΤΑ), ΠΕΡΙΛΑΜΒΑΝΟΜΕΝΩΝ ΜΕΡΩΝ ΧΩΡΙΣΤΑ ΣΥΛΛΕΓΕΝΤΩΝ
20 01	χωριστά συλλεγόμενα μέρη (εκτός από το σημείο 15 01)
20 01 01	χαρτιά και χαρτόνια
20 01 02	γυαλιά
20 01 10	ρούχα
20 01 11	υφάσματα
20 01 38	ξύλο εκτός εκείνων που περιλαμβάνονται στο σημείο 20 01 37
20 01 39	πλαστικά
20 01 40	μέταλλα
20 01 99	άλλα μέρη μη προδιαγραφόμενα άλλως
20 02	απόβλητα κήπων και πάρκων (περιλαμβάνονται απόβλητα νεκροταφείων)
20 02 02	χώματα και πέτρες
20 02 03	άλλα μη βιοποικιοδομήσιμα απόβλητα
20 03	άλλα δημοτικά απόβλητα
20 03 07	ογκώδη απόβλητα

Η μονάδα ΑΔΡΑΝΗ ΥΛΙΚΑ ΘΕΣΣΑΛΟΝΙΚΗΣ Α.Ε. έχει μέγιστη δυναμικότητα επεξεργασίας μέχρι και **780.000tn/έτος** αποβλήτων Ε.Κ.Κ. με ωράριο λειτουργίας 12 ωρών ημερησίως και 6 ημερών εβδομαδιαίως. **Κατά μέσο όρο από το έτος 2005 έως και σήμερα, η Μονάδα διαχειρίζεται ετησίως Α.Ε.Κ.Κ. ποσότητας 300.000 tn.**



Γ. ΕΞΟΠΛΙΣΜΟΣ ΜΟΝΑΔΑΣ

Ο εξοπλισμός της μονάδας ανακύκλωσης ΑΕΚΚ παρουσιάζεται στον παρακάτω πίνακα.

Πίνακας 1. Μηχανολογικός εξοπλισμός της επιχείρησης ΑΔΡΑΝΗ ΥΛΙΚΑ ΘΕΣΣΑΛΟΝΙΚΗΣ Α.Ε.

Εξοπλισμός
Σύστημα θραύσης και διαλογής υλικών
Αυτόματος δονητικός τροφοδότης
Χοάνη προφόρτωσης 40m ³
Δονητικός Προδιαλογέας SGBV 3000X1200
Δονητικός τροφοδότης σπαστήρα MIS 4MP AV 50/100 - Αμμοτριβείο OMT MIS 4PM
Σπαστήρας OMT MP 11/10
Δονητικό κόσκινο VVE 50/153
Μπαλκόνια χειροκίνητης διαλογής υλικών 6m, διπλά
Χοάνη 50m ³ – Δονητικός Τροφοδότης AV 65/130
Μεταφορικές ταινίες διάφορων διαστάσεων
Καμπίνα χειρισμού
Γεφυροπλάστιγγα τύπου ES 18X3
Σύστημα καταστολή σκόνης
Τροχοφόρος φορτωτής CATERPILLAR 950G
CATERPILLAR SKIDSTEER LOADER
Υδραυλικός εκσκαφέας CATERPILLAR 320CL μετατρεπόμενος σε υδραυλική σφύρα



2. ΕΛ.Σ.Τ.Α.Ρ. Διαχείριση Απορριμμάτων Α.Ε.

Α. ΓΕΝΙΚΑ ΣΤΟΙΧΕΙΑ

ΕΠΩΝΥΜΙΑ	ΕΛ.Σ.Τ.Α.Ρ. Διαχείριση Απορριμμάτων Α.Ε.
Α.Φ.Μ.	999736658
ΔΙΕΥΘΥΝΣΗ ΕΔΡΑΣ	Διασταύρωση Βάβδου Χαλκιδικής
ΤΗΛΕΦΩΝΟ ΕΠΙΚΟΙΝΩΝΙΑΣ	2310 327321
FAX	2310 705576
E-mail	elstarae@gmail.com
Site	-
ΠΡΟΕΔΡΟΣ ΕΤΑΙΡΕΙΑΣ	Μπέλλος Αντώνιος
ΔΙΕΥΘΥΝΩΝ ΣΥΜΒΟΥΛΟΣ	Αγγελίδης Θεόδωρος

Β. ΔΡΑΣΤΗΡΙΟΤΗΤΕΣ – ΔΥΝΑΜΙΚΟΤΗΤΑ ΜΟΝΑΔΑΣ

Η εταιρεία ΕΛ.Σ.Τ.Α.Ρ. Α.Ε. διαθέτει Απόφαση Έγκρισης Τροποποίησης Περιβαλλοντικών Όρων **προσωρινής αποθήκευσης, επεξεργασίας και ανακύκλωσης ΑΕΚΚ** (υπ. αρ 15/20215/16-11-2009). Επιτρέπεται να διαχειρίζεται τις εξής κατηγορίες αποβλήτων (βάσει καταλόγου ΕΚΑ):

ΚΑΤΗΓΟΡΙΑ ΕΚΑ	ΠΕΡΙΓΡΑΦΗ
02	ΑΠΟΒΛΗΤΑ ΑΠΟ ΓΕΩΡΓΙΑ, ΚΗΠΕΥΤΙΚΗ, ΥΔΑΤΟΚΑΛΛΙΕΡΓΕΙΑ, ΔΑΣΟΚΟΜΙΑ, ΘΗΡΑ ΚΑΙ ΑΛΙΕΙΑ, ΠΡΟΕΤΟΙΜΑΣΙΑ ΚΑΙ ΕΠΕΞΕΡΓΑΣΙΑ ΤΡΟΦΙΜΩΝ
02 01	απόβλητα από γεωργία, κηπευτική, υδατοκαλλιέργεια, δασοκομία, θήρα και αλιεία
02 01 03	απόβλητα ιστών φυτών
02 06	απόβλητα από βιομηχανία αρτοποιίας και ζαχαροπλαστικής
03	ΑΠΟΒΛΗΤΑ ΑΠΟ ΤΗΝ ΚΑΤΕΡΓΑΣΙΑ ΞΥΛΟΥ ΚΑΙ ΤΗΝ ΠΑΡΑΓΩΓΗ ΤΑΜΠΛΑΔΩΝ ΚΑΙ ΕΠΙΠΛΩΝ, ΚΑΘΩΣ ΚΑΙ ΠΟΛΤΟΥ, ΧΑΡΤΙΟΥ ΚΑΙ ΧΑΡΤΟΝΙΟΥ



ΚΑΤΗΓΟΡΙΑ ΕΚΑ	ΠΕΡΙΓΡΑΦΗ
03 01	απόβλητα από την κατεργασία ξύλου και την παραγωγή ταμπλάδων και επίπλων
03 01 01	απόβλητα φλοιών και φελλών
03 01 05	πριονίδι, ξέσματα, αποκομμένα τεμάχια, κατάλοιπα ξυλείας, μοριοσανίδες και καπλαμάδες εκτός εκείνων που περιλαμβάνονται στο σημείο 03 0104
03 03	απόβλητα από την παραγωγή και κατεργασία πολτού, χαρτιού και χαρτονιών
03 03 01	απόβλητα φλοιού και ξύλου
03 03 05	πριονίδι, ξέσματα, αποκομμένα τεμάχια, κατάλοιπα ξυλείας, μοριοσανίδες και καπλαμάδες εκτός εκείνων που περιλαμβάνονται στο σημείο 03 01 04
06	ΑΠΟΒΛΗΤΑ ΑΠΟ ΑΝΟΡΓΑΝΕΣ ΧΗΜΙΚΕΣ ΔΙΕΡΓΑΣΙΕΣ
06 03	απόβλητα από την ΠΔΠΧ αλάτων και των διαλυμάτων τους, καθώς και μεταλλικών οξειδίων
06 03 16	μεταλλικά οξείδια εκτός εκείνων που περιλαμβάνονται στο σημείο 06 03 15
07	ΑΠΟΒΛΗΤΑ ΑΠΟ ΟΡΓΑΝΙΚΕΣ ΧΗΜΙΚΕΣ ΔΙΕΡΓΑΣΙΕΣ
07 02	απόβλητα από την ΠΔΠΧ πλαστικών, συνθετικού κα-ουτσούκ και τεχνητών ινών
07 02 13	απόβλητα πλαστικά
10	ΑΠΟΒΛΗΤΑ ΑΠΟ ΘΕΡΜΙΚΕΣ ΕΠΕΞΕΡΓΑΣΙΕΣ
10 02	απόβλητα από τη βιομηχανία σιδήρου και χάλυβα
10 02 01	απόβλητα από την επεξεργασία σκωρίας
12	ΑΠΟΒΛΗΤΑ ΑΠΟ ΤΗ ΜΟΡΦΟΠΟΙΗΣΗ ΚΑΙ ΤΗ ΦΥΣΙΚΗ ΚΑΙ ΜΗΧΑΝΙΚΗ ΕΠΙΦΑΝΕΙΑΚΗ ΕΠΕΞΕΡΓΑΣΙΑ ΜΕΤΑΛΛΩΝ ΚΑΙ ΠΛΑΣΤΙΚΩΝ
12 01	απόβλητα από τη μορφοποίηση και τη φυσική και μηχανική επιφανειακή επεξεργασία μετάλλων και πλαστικών
12 01 01	προϊόντα λιμαρίσματος και τόννευσης σιδηρούχων μετάλλων



ΚΑΤΗΓΟΡΙΑ ΕΚΑ	ΠΕΡΙΓΡΑΦΗ
12 01 03	προϊόντα λιμαρίσματος και τόννευσης μη σιδηρούχων μετάλλων
12 01 04	σκόνη και σωματίδια μη σιδηρούχων μετάλλων
12 01 05	αποξέσματα και προϊόντα τόννευσης πλαστικώ
15	ΑΠΟΒΛΗΤΑ ΑΠΟ ΣΥΣΚΕΥΑΣΙΕΣ· ΑΠΟΡΡΟΦΗΤΙΚΑ ΥΛΙΚΑ, ΥΦΑΣΜΑΤΑ ΣΚΟΥΠΙΣΜΑΤΟΣ, ΥΛΙΚΑ ΦΙΛΤΡΩΝ ΚΑΙ ΠΡΟΣΤΑΤΕΥΤΙΚΟΣ ΡΟΥΧΙΣΜΟΣ ΜΗ ΠΡΟΔΙΑΓΡΑΦΟΜΕΝΑ ΑΛΛΩΣ
15 01	συσσκευασία (περιλαμβανομένων ιδιαίτεως συλλεγόντων δημοτικών αποβλήτων συσκευασίας)
15 0101	συσσκευασία από χαρτί και χαρτόνι
15 01 02	πλαστική συσκευασία
15 01 03	ξύλινη συσκευασία
15 01 04	μεταλλική συσκευασία
15 01 05	συνθετική συσκευασία
15 01 06	μεικτή συσκευασία
15 01 07	γυάλινη συσκευασία
15 01 09	συσσκευασία από υφαντουργικές ύλες
15 02	απορροφητικά υλικά, υλικά φίλτρων, υφάσματα σκουπίσματος και προστατευτικός ρουχισμός
15 02 03	απορροφητικό υλικό, υλικά φίλτρων, υφάσματα σκουπίσματος και προστατευτικός ρουχισμός άλλα από τα αναφερόμενα στο σημείο 15 02 02
17	ΑΠΟΒΛΗΤΑ ΑΠΟ ΚΑΤΑΣΚΕΥΕΣ ΚΑΙ ΚΑΤΕΔΑΦΙΣΕΙΣ (ΠΕΡΙΛΑΜΒΑΝΕΤΑΙ ΧΩΜΑ ΕΚΣΚΑΦΗΣ ΑΠΟ ΡΥΠΑΣΜΕΝΕΣ ΤΟΠΟΘΕΣΙΕΣ)
17 01	σκυρόδεμα, τούβλα, πλακίδια και κεραμικά
17 01 01	σκυρόδεμα
17 01 02	τούβλα
17 01 03	πλακίδια και κεραμικά
17 01 07	μείγμα σκυροδέματος, τούβλων, πλακιδίων και κεραμικών εκτός εκείνων που περιλαμβάνονται στο σημείο 17 01 06



ΚΑΤΗΓΟΡΙΑ ΕΚΑ	ΠΕΡΙΓΡΑΦΗ
17 02	ξύλο, γυαλί και πλαστικό
17 02 01	ξύλο
17 02 02	γυαλί
17 02 03	πλαστικό
17 03	μείγματα ασφάλτου και ορυκτής πίσσας, λιθανθρακόπισσα και προϊόντα πίσσας
17 03 02	μείγματα ορυκτής ασφάλτου εκτός εκείνων που περιλαμβάνονται στο σημείο 17 03 01
17 04	μέταλλα (περιλαμβανομένων και των κραμάτων τους)
17 04 01	χαλκός, μπρούντζος, ορείχαλκος
17 04 02	αλουμίνιο
17 04 03	μόλυβδος
17 04 04	ψευδάργυρος
17 04 05	σίδηρος και χάλυβας
17 04 06	κασσίτερος
17 04 07	ανάμεικτα μέταλλα
17 04 11	καλώδια εκτός εκείνων που περιλαμβάνονται στο σημείο 7 04 10
17 05	χώματα (περιλαμβανομένων χωμάτων εκσκαφής από ρυπασμένες τοποθεσίες), πέτρες και μπάζα εκσκαφών
17 05 04	χώματα και πέτρες άλλα από τα αναφερόμενα στο σημείο 17 05 03
17 05 06	μπάζα εκσκαφών άλλα από τα αναφερόμενα στο σημείο 17 05 05
17 05 08	έρμα σιδηροτροχιών εκτός εκείνου που περιλαμβάνεται στο σημείο 17 05 07
17 06	μονωτικά υλικά και υλικά δομικών κατασκευών που περιέχουν αμιάντο
17 06 04	μονωτικά υλικά εκτός εκείνων που περιλαμβάνονται στα σημεία 17 06 01 και 17 06 03
17 08	υλικά δομικών κατασκευών με βάση τον γύψο
17 08 02	υλικά δομικών κατασκευών με βάση τον γύψο εκτός εκείνων που περιλαμβάνονται στο σημείο 17 08 02



ΚΑΤΗΓΟΡΙΑ ΕΚΑ	ΠΕΡΙΓΡΑΦΗ
17 09	άλλα απόβλητα δομικών κατασκευών και κατεδαφίσεων
17 09 04	μειγμάτα αποβλήτων δομικών κατασκευών και κατεδαφίσεων εκτός εκείνων που περιλαμβάνονται στα σημεία 17 09 01, 17 09 02 και 17 09 03
19	ΑΠΟΒΛΗΤΑ ΑΠΟ ΤΙΣ ΜΟΝΑΔΕΣ ΕΠΕΞΕΡΓΑΣΙΑΣ ΑΠΟΒΛΗΤΩΝ, ΕΓΚΑΤΑΣΤΑΣΕΙΣ ΕΠΕΞΕΡΓΑΣΙΑΣ ΥΓΡΩΝ ΑΠΟΒΛΗΤΩΝ ΕΚΤΟΣ ΣΗΜΕΙΟΥ ΠΑΡΑΓΩΓΗΣ ΚΑΙ ΤΗΝ ΠΡΟΕΤΟΙΜΑΣΙΑ ΥΔΑΤΟΣ ΠΡΟΟΡΙΖΟΜΕΝΟΥ ΓΙΑ ΚΑΤΑΝΑΛΩΣΗ ΑΠΟ ΤΟΝ ΑΝΘΡΩΠΟ ΚΑΙ ΥΔΑΤΟΣ ΓΙΑ ΒΙΟΜΗΧΑΝΙΚΗ ΧΡΗΣΗ
19 10	απόβλητα από κατατεμαχισμό αποβλήτων που περιέχουν μέταλλα
19 10 01	απόβλητα σιδήρου ή χάλυβα
19 10 02	μη σιδηρούχα απόβλητα
19 12	απόβλητα από τη μηχανική κατεργασία αποβλήτων (π.χ. διαλογή, σύνθλιψη, συμπαγοποίηση, κοκκοποίηση) μη προδιαγραφόμενα άλλως
19 12 01	χαρτί και χαρτόνι
19 12 02	σιδηρούχα μέταλλα
19 12 03	μη σιδηρούχα μέταλλα
19 12 04	πλαστικά και καουτσούκ
19 12 05	γυαλί
19 12 07	ξύλο εκτός εκείνων που περιλαμβάνονται στο σημείο 19 12 06
19 12 12	άλλα απόβλητα (περιλαμβανομένων μειγμάτων υλικών) από τη μηχανική κατεργασία αποβλήτων εκτός εκείνων που περιλαμβάνονται στο σημείο 19 12 11
20	ΔΗΜΟΤΙΚΑ ΑΠΟΒΛΗΤΑ (ΟΙΚΙΑΚΑ ΑΠΟΒΛΗΤΑ ΚΑΙ ΠΑ-ΡΟΜΟΙΑ ΑΠΟΒΛΗΤΑ ΑΠΟ ΕΜΠΟΡΙΚΕΣ ΔΡΑΣΤΗΡΙΟΤΗΤΕΣ, ΒΙΟΜΗΧΑΝΙΕΣ ΚΑΙ ΙΔΡΥΜΑΤΑ), ΠΕΡΙΛΑΜΒΑΝΟΜΕΝΩΝ ΜΕΡΩΝ ΧΩΡΙΣΤΑ ΣΥΛΛΕΓΕΝΤΩΝ
20 01	χωριστά συλλεγόμενα μέρη (εκτός από το σημείο 15 01)
20 01 01	χαρτιά και χαρτόνια
20 01 02	γυαλιά



ΚΑΤΗΓΟΡΙΑ ΕΚΑ	ΠΕΡΙΓΡΑΦΗ
20 01 08	βιοαποικοδομήσιμα απόβλητα κουζίνας και χώρων ενδιαίτησης
20 01 10	ρούχα
20 01 11	υφάσματα
20 01 22	αεροζόλ
20 01 30	απορρυπαντικά άλλα από τα αναφερόμενα στο σημείο 20 01 29
20 01 32	φάρμακα άλλα από τα αναφερόμενα στο σημείο 20 01 31
20 01 36	απορριπτόμενος ηλεκτρικός και ηλεκτρονικός εξοπλισμός άλλος από τον αναφερόμενο στα σημεία 20 01 21, 20 01 23 και 20 01 35
20 01 38	ξύλο εκτός εκείνων που περιλαμβάνονται στα σημεία 20 01 37
20 01 39	πλαστικά
20 01 40	μέταλλα
20 01 41	απόβλητα από τον καθαρισμό καμινάδων
20 01 99	άλλα μέρη μη προδιαγραφόμενα άλλως
20 02	απόβλητα κήπων και πάρκων (περιλαμβάνονται απόβλητα νεκροταφείων)
20 02 01	βιοαποικοδομήσιμα απόβλητα
20 02 02	χώματα και πέτρες
20 02 03	άλλα μη βιοαποικοδομήσιμα απόβλητα
20 03	άλλα δημοτικά απόβλητα
20 03 01	ανάμεικτα δημοτικά απόβλητα
20 03 02	απόβλητα από αγορές
20 03 03	υπολείμματα από τον καθαρισμό δρόμων
20 03 06	απόβλητα από τον καθαρισμό λυμάτων
20 03 07	ογκώδη απόβλητα
20 03 99	δημοτικά απόβλητα μη προδιαγραφόμενα άλλως

Η μονάδα ΕΛΣΤΑΡ Α.Ε. έχει μέγιστη δυναμικότητα επεξεργασίας μέχρι και **50.000tn/έτος** αποβλήτων Α.Ε.Κ.Κ. με ωράριο λειτουργίας 12 ωρών ημερησίως και 5 ημερών εβδομαδιαίως. **Κατά μέσο όρο από το έτος 2003 έως και σήμερα, η Μονάδα διαχειρίζεται ετησίως Α.Ε.Κ.Κ. ποσότητας 20.000 tn.**



Γ. ΕΞΟΠΛΙΣΜΟΣ ΜΟΝΑΔΑΣ

Ο εξοπλισμός της μονάδας ανακύκλωσης ΑΕΚΚ παρουσιάζεται στον παρακάτω πίνακα.

Πίνακας 1. Μηχανολογικός εξοπλισμός της επιχείρησης ΕΛ.Σ.Τ.Α.Ρ.

Εξοπλισμός
Σύστημα θραύσης και διαλογής υλικών
Σιαγωνοφόρος Σπαστήρας & Δονητικό κόσκινο
Μαγνητικός Διαχωριστής
Σπαστήρας ογκωδών αποβλήτων
Γεφυροπλάστιγγα τύπου ES 18X3
Σύστημα καταστολής σκόνης
Τροχοφόρος φορτωτής
Υδραυλικός εκσκαφέας μετατρεπόμενος σε υδραυλική σφύρα



3. ΑΝΑΚΥΚΛΩΣΗ ΑΔΡΑΝΩΝ- – ΓΕΩΡΓΙΑΔΗΣ Ι Κ ΣΙΑ ΕΠΕ

Α. ΓΕΝΙΚΑ ΣΤΟΙΧΕΙΑ

ΕΠΩΝΥΜΙΑ	ΑΝΑΚΥΚΛΩΣΗ ΑΔΡΑΝΩΝ – ΓΕΩΡΓΙΑΔΗΣ Ι Κ ΣΙΑ ΕΠΕ
Α.Φ.Μ.	998523760
ΔΙΕΥΘΥΝΣΗ ΕΔΡΑΣ	Αγροτική περιοχή Διαβατών
ΤΗΛΕΦΩΝΟ ΕΠΙΚΟΙΝΩΝΙΑΣ	2310 772922
FAX	2310 772982
E-mail	themis@anakiklosiadranon.gr
Site	www.anakiklosiadranon.gr
ΔΙΑΧΕΙΡΙΣΤΕΣ	Γεωργιάδης Ιάκωβος - Γκούμας Κωνσταντίνος

Β. ΔΡΑΣΤΗΡΙΟΤΗΤΕΣ – ΔΥΝΑΜΙΚΟΤΗΤΑ ΜΟΝΑΔΑΣ

Η εταιρεία διαθέτει Απόφαση Έγκρισης Τροποποίησης Περιβαλλοντικών Όρων προσωρινής αποθήκευσης, επεξεργασίας και ανακύκλωσης ΑΕΚΚ (υπ. αρ 15/24331/15-01-2009). Επιτρέπεται να διαχειρίζεται τις εξής κατηγορίες αποβλήτων (βάσει καταλόγου ΕΚΑ):

ΚΑΤΗΓΟΡΙΑ ΕΚΑ	ΠΕΡΙΓΡΑΦΗ
17	ΑΠΟΒΛΗΤΑ ΑΠΟ ΚΑΤΑΣΚΕΥΕΣ ΚΑΙ ΚΑΤΕΔΑΦΙΣΕΙΣ (ΠΕΡΙΛΑΜΒΑΝΕΤΑΙ ΧΩΜΑ ΕΚΣΚΑΦΗΣ ΑΠΟ ΡΥΠΑΣΜΕΝΕΣ ΤΟΠΟΘΕΣΙΕΣ)
17 01	σκυρόδεμα, τούβλα, πλακίδια κ ι κεραμικά
17 01 01	σκυρόδεμα
17 01 02	τούβλα
17 01 03	πλακίδια και κεραμικά
17 01 07	μείγμα σκυροδέματος, τούβλων, πλακιδίων και κεραμικών εκτός εκείνων που περιλαμβάνονται στο



ΚΑΤΗΓΟΡΙΑ ΕΚΑ	ΠΕΡΙΓΡΑΦΗ
	σημείο 17 01 06
17 02	ξύλο, γυαλί και πλαστικό
17 02 01	ξύλο
17 02 02	γυαλί
17 02 03	πλαστικό
17 03	μείγματα ασφάλτου και ορυκτής πίσσας, λιθανθρακόπισσα και προϊόντα πίσσας
17 03 02	μείγματα ορυκτής ασφάλτου εκτός εκείνων που περιλαμβάνονται στο σημείο 17 03 01
17 04	μέταλλα (περιλαμβανομένων και των κραμάτων τους)
17 04 01	χαλκός, μπρούντζος, ορείχαλκος
17 04 02	αλουμίνιο
17 04 04	ψευδάργυρος
17 04 05	σίδηρος και χάλυβας
17 04 06	κασσίτερος
17 04 07	ανάμεικτα μέταλλα
17 05	χώματα (περιλαμβανομένων χωμάτων εκσκαφής από ρυπασμένες τοποθεσίες), πέτρες και μπάζα εκσκαφών
17 05 04	χώματα και πέτρες άλλα από τα αναφερόμενα στο σημείο 17 05 03
17 05 06	μπάζα εκσκαφών άλλα από τα αναφερόμενα στο σημείο 17 05 05
17 06	μονωτικά υλικά και υλικά δομικών κατασκευών που περιέχουν αμιάντο
17 06 04	μονωτικά υλικά εκτός εκείνων που περιλαμβάνονται στα σημεία 17 06 01 και 17 06 03
17 08	υλικά δομικών κατασκευών με βάση τον γύψο
17 08 02	υλικά δομικών κατασκευών με βάση τον γύψο εκτός εκείνων που περιλαμβάνονται στο σημείο 17 08 01
17 09	άλλα απόβλητα δομικών κατασκευών και κατεδαφίσεων
17 09 04	μείγματα αποβλήτων δομικών κατασκευών και κατεδαφίσεων εκτός εκείνων που περιλαμβάνονται



ΚΑΤΗΓΟΡΙΑ ΕΚΑ	ΠΕΡΙΓΡΑΦΗ
	στα σημεία 17 09 01, 17 09 02 και 17 09 03

Η μονάδα έχει μέγιστη δυναμικότητα επεξεργασίας μέχρι και **50.000tn/έτος** αποβλήτων Ε.Κ.Κ. με ωράριο λειτουργίας 12 ωρών ημερησίως και 5 ημερών εβδομαδιαίως. **Κατά μέσο όρο από το έτος 2008 έως και σήμερα, η Μονάδα διαχειρίζεται ετησίως Α.Ε.Κ.Κ. ποσότητας 25.000tn.**

Γ. ΕΞΟΠΛΙΣΜΟΣ ΜΟΝΑΔΑΣ

Ο εξοπλισμός της μονάδας ανακύκλωσης ΑΕΚΚ παρουσιάζεται στον παρακάτω πίνακα.

Πίνακας 1. Μηχανολογικός εξοπλισμός της επιχείρησης ΑΝΑΚΥΚΛΩΣΗ ΑΔΡΑΝΩΝ ΥΛΙΚΩΝ Ο.Ε.

Εξοπλισμός
Σύστημα θραύσης και διαλογής υλικών
Σιαγωνοφόρος Σπαστήρας & Δονητικό κόσκινο
Μαγνητικός διαχωριστής
Σπαστήρας ξύλου
Γεφυροπλάστιγγα τύπου ES 18X3
Σύστημα καταστολής σκόνης
Τροχοφόρος φορτωτής CATERPILLAR 950G
Υδραυλικός εκσκαφέας CATERPILLAR 320CL μετατρεπόμενος σε υδραυλική σφύρα



4. ΜΑΡΚΟΥΔΗΣ Ε.Π.Ε.

Α. ΓΕΝΙΚΑ ΣΤΟΙΧΕΙΑ

ΕΠΩΝΥΜΙΑ	ΜΑΡΚΟΥΔΗΣ ΕΠΕ
Α.Φ.Μ.	998633101
ΔΙΕΥΘΥΝΣΗ ΕΔΡΑΣ	Ευρώπης, Πυλαία Θεσ/νίκης
ΤΗΛΕΦΩΝΟ ΕΠΙΚΟΙΝΩΝΙΑΣ	2310 474338
FAX	2310 473776
E-mail	info@markoudis.gr
Site	www.markoudis.gr
ΔΙΑΧΕΙΡΙΣΤΕΣ	Μαρκούδης Δημήτριος – Μαρκούδης Κώστας

Β. ΔΡΑΣΤΗΡΙΟΤΗΤΕΣ – ΔΥΝΑΜΙΚΟΤΗΤΑ ΜΟΝΑΔΑΣ

Η εταιρεία διαθέτει Απόφαση Έγκρισης Τροποποίησης Περιβαλλοντικών Όρων **προσωρινής αποθήκευσης, επεξεργασίας και ανακύκλωσης ΑΕΚΚ** (υπ. αρ 15 οικ. 676/24-02-2011). Σύμφωνα με τα παραπάνω η εταιρεία επιτρέπεται να διαχειρίζεται τις εξής κατηγορίες αποβλήτων (βάσει ΕΚΑ):

ΚΑΤΗΓΟΡΙΑ ΕΚΑ	ΠΕΡΙΓΡΑΦΗ
17	ΑΠΟΒΛΗΤΑ ΑΠΟ ΚΑΤΑΣΚΕΥΕΣ ΚΑΙ ΚΑΤΕΔΑΦΙΣΕΙΣ (ΠΕΡΙΛΑΜΒΑΝΕΤΑΙ ΧΩΜΑ ΕΚΣΚΑΦΗΣ ΑΠΟ ΡΥΠΑΣΜΕΝΕΣ ΤΟΠΟΘΕΣΙΕΣ)
17 01	σκυρόδεμα, τούβλα, πλακίδια κ ι κεραμικά
17 01 07	μείγμα σκυροδέματος, τούβλων, πλακιδίων και κεραμικών εκτός εκείνων που περιλαμβάνονται στο σημείο 17 01 06
17 03	μείγματα ασφάλτου και ορυκτής πίσσας,



ΚΑΤΗΓΟΡΙΑ ΕΚΑ	ΠΕΡΙΓΡΑΦΗ
	Λιθανθρακόπισσα και προϊόντα πίσσας
17 03 02	μείγματα ορυκτής ασφάλτου εκτός εκείνων που περιλαμβάνονται στο σημείο 17 03 01
17 05	χώματα (περιλαμβανομένων χωμάτων εκσκαφής από ρυπασμένες τοποθεσίες), πέτρες και μπάζα εκσκαφών
17 05 04	χώματα και πέτρες άλλα από τα αναφερόμενα στο σημείο 17 05 03
17 05 06	μπάζα εκσκαφών άλλα από τα αναφερόμενα στο σημείο 17 05 05
17 09	άλλα απόβλητα δομικών κατασκευών και κατεδαφίσεων
17 09 04	μείγματα αποβλήτων δομικών κατασκευών και κατεδαφίσεων εκτός εκείνων που περιλαμβάνονται στα σημεία 17 09 01, 17 09 02 και 17 09 03

Η μονάδα έχει μέγιστη δυναμικότητα επεξεργασίας μέχρι και 50.000tn/έτος αποβλήτων Ε.Κ.Κ. με ωράριο λειτουργίας 8 ωρών ημερησίως και 5 ημερών εβδομαδιαίως. Κατά μέσο όρο η Μονάδα διαχειρίζεται ετησίως Α.Ε.Κ.Κ. ποσότητας 15.000tn.

Γ. ΕΞΟΠΛΙΣΜΟΣ ΜΟΝΑΔΑΣ

Ο εξοπλισμός της μονάδας ανακύκλωσης ΑΕΚΚ παρουσιάζεται στον παρακάτω πίνακα.

Πίνακας 1. Μηχανολογικός εξοπλισμός της ΜΑΡΚΟΥΔΗΣ ΕΠΕ

Εξοπλισμός
Σύστημα θραύσης και διαλογής υλικών
Σιαγωνοφόρος Σπαστήρας & Δονητικό κόσκινο
Γεφυροπλάστιγγα τύπου ES 18X3
Σύστημα καταστολής σκόνης
Τροχοφόρος φορτωτής
Υδραυλικός εκσκαφέας μετατρεπόμενος σε υδραυλική σφύρα



5. ΣΙΜΟΠΟΥΛΟΣ ΚΩΝΣΤΑΝΤΙΝΟΣ

Α. ΓΕΝΙΚΑ ΣΤΟΙΧΕΙΑ

ΕΠΩΝΥΜΙΑ	ΣΙΜΟΠΟΥΛΟΣ ΚΩΝΣΤΑΝΤΙΝΟΣ
Α.Φ.Μ.	032974058
ΔΙΕΥΘΥΝΣΗ ΕΔΡΑΣ	Ν. ΣΚΟΠΟΣ ΣΕΡΡΩΝ
ΤΗΛΕΦΩΝΟ ΕΠΙΚΟΙΝΩΝΙΑΣ	23210-31181
FAX	23210-31181
E-mail	simopoul@otenet.gr
Site	-
ΔΙΑΧΕΙΡΙΣΤΗΣ	Σιμόπουλος Χρήστος

Β. ΔΡΑΣΤΗΡΙΟΤΗΤΕΣ – ΔΥΝΑΜΙΚΟΤΗΤΑ ΜΟΝΑΔΑΣ

Η εταιρεία ιδρύθηκε το 2013 και διαθέτει άδεια **προσωρινής αποθήκευσης, επεξεργασίας και ανακύκλωσης ΑΕΚΚ** (υπ. αρ 15 οικ. 158868/25-07-2013). Σύμφωνα με την άδεια η εταιρεία επιτρέπεται να διαχειρίζεται τις εξής κατηγορίες αποβλήτων (βάσει καταλόγου ΕΚΑ):

ΚΑΤΗΓΟΡΙΑ ΕΚΑ	ΠΕΡΙΓΡΑΦΗ
17	ΑΠΟΒΛΗΤΑ ΑΠΟ ΚΑΤΑΣΚΕΥΕΣ ΚΑΙ ΚΑΤΕΔΑΦΙΣΕΙΣ (ΠΕΡΙΛΑΜΒΑΝΕΤΑΙ ΧΩΜΑ ΕΚΣΚΑΦΗΣ ΑΠΟ ΡΥΠΑΣΜΕΝΕΣ ΤΟΠΟΘΕΣΙΕΣ)
17 01	σκυρόδεμα, τούβλα, πλακίδια κ ι κεραμικά
17 01 01	σκυρόδεμα
17 01 02	τούβλα
17 01 03	πλακίδια και κεραμικά
17 01 07	μείγμα σκυροδέματος, τούβλων, πλακιδίων και κεραμικών εκτός εκείνων που περιλαμβάνονται στο σημείο 17 01 06
17 02	ξύλο, γυαλί και πλαστικό



ΚΑΤΗΓΟΡΙΑ ΕΚΑ	ΠΕΡΙΓΡΑΦΗ
17 02 01	ξύλο
17 02 02	γυαλί
17 02 03	πλαστικό
17 03	μείγματα ασφάλτου και ορυκτής πίσσας, λιθανθρακόπισσα και προϊόντα πίσσας
17 03 02	μείγματα ορυκτής ασφάλτου εκτός εκείνων που περιλαμβάνονται στο σημείο 17 03 01
17 04	μέταλλα (περιλαμβανομένων και των κραμάτων τους)
17 04 01	χαλκός, μπρούντζος, ορείχαλκος
17 04 02	αλουμίνιο
17 04 04	ψευδάργυρος
17 04 05	σίδηρος και χάλυβας
17 04 06	κασσίτερος
17 04 07	ανάμεικτα μέταλλα
17 05	χώματα (περιλαμβανομένων χωμάτων εκσκαφής από ρυπασμένες τοποθεσίες), πέτρες και μπάζα εκσκαφών
17 05 04	χώματα και πέτρες άλλα από τα αναφερόμενα στο σημείο 17 05 03
17 05 06	μπάζα εκσκαφών άλλα από τα αναφερόμενα στο σημείο 17 05 05
17 06	μονωτικά υλικά και υλικά δομικών κατασκευών που περιέχουν αμίαντο
17 06 04	μονωτικά υλικά εκτός εκείνων που περιλαμβάνονται στα σημεία 17 06 01 και 17 06 03
17 08	υλικά δομικών κατασκευών με βάση τον γύψο
17 08 02	υλικά δομικών κατασκευών με βάση τον γύψο εκτός εκείνων που περιλαμβάνονται στο σημείο 17 08 01
17 09	άλλα απόβλητα δομικών κατασκευών και κατεδαφίσεων
17 09 04	μείγματα αποβλήτων δομικών κατασκευών και κατεδαφίσεων εκτός εκείνων που περιλαμβάνονται στα σημεία 17 09 01, 17 09 02 και 17 09 03



Η μονάδα έχει μέγιστη δυναμικότητα επεξεργασίας μέχρι και **50.000tn/έτος** αποβλήτων Ε.Κ.Κ. με ωράριο λειτουργίας 12 ωρών ημερησίως και 5 ημερών εβδομαδιαίως. **Κατά μέσο όρο από το έτος 2013 έως και σήμερα, η Μονάδα διαχειρίζεται ετησίως Α.Ε.Κ.Κ. ποσότητας 20.000tn.**

Γ. ΕΞΟΠΛΙΣΜΟΣ ΜΟΝΑΔΑΣ

Ο εξοπλισμός της μονάδας ανακύκλωσης ΑΕΚΚ παρουσιάζεται στον παρακάτω πίνακα.

Πίνακας 1. Μηχανολογικός εξοπλισμός της ΣΙΜΟΠΟΥΛΟΣ ΚΩΝΣΤΑΝΤΙΝΟΣ

Εξοπλισμός
Σύστημα θραύσης και διαλογής υλικών
Σιαγωνοφόρος Σπαστήρας & Δονητικό κόσκινο
Γεφυροπλάστιγγα τύπου ES 18X3
Σύστημα καταστολής σκόνης
Τροχοφόρος φορτωτής
Υδραυλικός εκσκαφέας μετατρεπόμενος σε υδραυλική σφύρα

6. ΓΡΑΝΙΤΗΣ ΙΚΕ

Α. ΓΕΝΙΚΑ ΣΤΟΙΧΕΙΑ

ΕΠΩΝΥΜΙΑ	ΓΡΑΝΙΤΗΣ ΙΚΕ
Α.Φ.Μ.	999418828
ΔΙΕΥΘΥΝΣΗ ΕΔΡΑΣ	ΣΙΔΗΡΟΚΑΣΤΡΟ ΣΕΡΡΩΝ
ΤΗΛΕΦΩΝΟ ΕΠΙΚΟΙΝΩΝΙΑΣ	6979225055
FAX	23210-31181
E-mail	karamanisant@yahoo.gr
Site	
ΔΙΑΧΕΙΡΙΣΤΗΣ	Καραμάνης Αντώνης



Β. ΔΡΑΣΤΗΡΙΟΤΗΤΕΣ – ΔΥΝΑΜΙΚΟΤΗΤΑ ΜΟΝΑΔΑΣ

Η εταιρεία ιδρύθηκε το 2015 και διαθέτει άδεια **προσωρινής αποθήκευσης, επεξεργασίας και ανακύκλωσης ΑΕΚΚ** (υπ. αρ 15 οικ. 158868/25-07-2013). Σύμφωνα με την άδεια η εταιρεία επιτρέπεται να διαχειρίζεται τις εξής κατηγορίες αποβλήτων (βάσει καταλόγου ΕΚΑ):

ΚΑΤΗΓΟΡΙΑ ΕΚΑ	ΠΕΡΙΓΡΑΦΗ
17	ΑΠΟΒΛΗΤΑ ΑΠΟ ΚΑΤΑΣΚΕΥΕΣ ΚΑΙ ΚΑΤΕΔΑΦΙΣΕΙΣ (ΠΕΡΙΛΑΜΒΑΝΕΤΑΙ ΧΩΜΑ ΕΚΣΚΑΦΗΣ ΑΠΟ ΡΥΠΑΣΜΕΝΕΣ ΤΟΠΟΘΕΣΙΕΣ)
17 01	σκυρόδεμα, τούβλα, πλακίδια και κεραμικά
17 01 01	σκυρόδεμα
17 01 02	τούβλα
17 01 03	πλακίδια και κεραμικά
17 01 07	μείγμα σκυροδέματος, τούβλων, πλακιδίων και κεραμικών εκτός εκείνων που περιλαμβάνονται στο σημείο 17 01 06
17 02	ξύλο, γυαλί και πλαστικό
17 02 01	ξύλο
17 02 02	γυαλί
17 02 03	πλαστικό
17 03	μείγματα ασφάλτου και ορυκτής πίσσας, λιθανθρακόπισσα και προϊόντα πίσσας
17 03 02	μείγματα ορυκτής ασφάλτου εκτός εκείνων που περιλαμβάνονται στο σημείο 17 03 01
17 04	μέταλλα (περιλαμβανομένων και των κραμάτων τους)
17 04 01	χαλκός, μπρούντζος, ορείχαλκος
17 04 02	αλουμίνιο
17 04 04	ψευδάργυρος
17 04 05	σίδηρος και χάλυβας
17 04 06	κασσίτερος
17 04 07	ανάμεικτα μέταλλα
17 05	χώματα (περιλαμβανομένων χωμάτων εκσκαφής



ΚΑΤΗΓΟΡΙΑ ΕΚΑ	ΠΕΡΙΓΡΑΦΗ
	από ρυπασμένες τοποθεσίες), πέτρες και μπάζα εκσκαφών
17 05 04	χώματα και πέτρες άλλα από τα αναφερόμενα στο σημείο 17 05 03
17 05 06	μπάζα εκσκαφών άλλα από τα αναφερόμενα στο σημείο 17 05 05
17 06	μονωτικά υλικά και υλικά δομικών κατασκευών που περιέχουν αμίαντο
17 06 04	μονωτικά υλικά εκτός εκείνων που περιλαμβάνονται στα σημεία 17 06 01 και 17 06 03
17 08	υλικά δομικών κατασκευών με βάση τον γύψο
17 08 02	υλικά δομικών κατασκευών με βάση τον γύψο εκτός εκείνων που περιλαμβάνονται στο σημείο 17 08 01
17 09	άλλα απόβλητα δομικών κατασκευών και κατεδαφίσεων
17 09 04	μείγματα αποβλήτων δομικών κατασκευών και κατεδαφίσεων εκτός εκείνων που περιλαμβάνονται στα σημεία 17 09 01, 17 09 02 και 17 09 03

Η μονάδα έχει μέγιστη δυναμικότητα επεξεργασίας μέχρι και **50.000tn/έτος** αποβλήτων Ε.Κ.Κ. με ωράριο λειτουργίας 12 ωρών ημερησίως και 5 ημερών εβδομαδιαίως. **Κατά μέσο όρο από το έτος 2015 έως και σήμερα, η Μονάδα διαχειρίζεται ετησίως Α.Ε.Κ.Κ. ποσότητας 20.000tn.**

Γ. ΕΞΟΠΛΙΣΜΟΣ ΜΟΝΑΔΑΣ

Ο εξοπλισμός της μονάδας ανακύκλωσης ΑΕΚΚ παρουσιάζεται στον παρακάτω πίνακα.

Πίνακας 1. Μηχανολογικός εξοπλισμός της GRANITHS IKE

Εξοπλισμός
Σύστημα θραύσης και διαλογής υλικών
Σιαγωνοφόρος Σπαστήρας & Δονητικό κόσκινο
Γεφυροπλάστιγγα τύπου ES 18X3
Σύστημα καταστολής σκόνης



ΑΝΑΚΕΜ Α.Ε.

Ανακύκλωση ΑΕΚΚ Κεντρικής Μακεδονίας Α.Ε.
Συλλογικό Σύστημα Εναλλακτικής Διαχείρισης Αποβλήτων Εκσκαφών Κατασκευών Κατεδαφίσεων

Εξοπλισμός
Τροχοφόρος φορτωτής
Υδραυλικός εκσκαφέας μετατρεπόμενος σε υδραυλική σφύρα

7. ΑΤΛΑΣ ΣΚΥΡΟΔΕΜΑ ΕΠΕ

Α. ΓΕΝΙΚΑ ΣΤΟΙΧΕΙΑ

ΕΠΩΝΥΜΙΑ	ΑΤΛΑΣ ΣΚΥΡΟΔΕΜΑ ΕΠΕ
Α.Φ.Μ.	999745956
ΔΙΕΥΘΥΝΣΗ ΕΔΡΑΣ	ΠΙΠΕΡΙΑ ΑΛΜΩΠΙΑΣ
ΤΗΛΕΦΩΝΟ ΕΠΙΚΟΙΝΩΝΙΑΣ	6976 978860
FAX	-
E-mail	atlas2@otenet.gr
Site	=
ΔΙΑΧΕΙΡΙΣΤΗΣ	Αγζιγιοκάρου Γεώργιος

Β. ΔΡΑΣΤΗΡΙΟΤΗΤΕΣ – ΔΥΝΑΜΙΚΟΤΗΤΑ ΜΟΝΑΔΑΣ

Η εταιρεία ιδρύθηκε το 2013 και διαθέτει άδεια **προσωρινής αποθήκευσης, επεξεργασίας και ανακύκλωσης ΑΕΚΚ** (υπ. αρ 105/30-07-2014). Σύμφωνα με την άδεια η εταιρεία επιτρέπεται να διαχειρίζεται τις εξής κατηγορίες αποβλήτων (βάσει καταλόγου ΕΚΑ):

ΚΑΤΗΓΟΡΙΑ ΕΚΑ	ΠΕΡΙΓΡΑΦΗ
17	ΑΠΟΒΛΗΤΑ ΑΠΟ ΚΑΤΑΣΚΕΥΕΣ ΚΑΙ ΚΑΤΕΔΑΦΙΣΕΙΣ (ΠΕΡΙΛΑΜΒΑΝΕΤΑΙ ΧΩΜΑ ΕΚΣΚΑΦΗΣ ΑΠΟ ΡΥΠΑΣΜΕΝΕΣ ΤΟΠΟΘΕΣΙΕΣ)
17 01	σκυρόδεμα, τούβλα, πλακίδια κ ι κεραμικά
17 01 01	σκυρόδεμα



ΚΑΤΗΓΟΡΙΑ ΕΚΑ	ΠΕΡΙΓΡΑΦΗ
17 01 02	τούβλα
17 01 03	πλακίδια και κεραμικά
17 01 07	μείγμα σκυροδέματος, τούβλων, πλακιδίων και κεραμικών εκτός εκείνων που περιλαμβάνονται στο σημείο 17 01 06
17 02	ξύλο, γυαλί και πλαστικό
17 02 01	ξύλο
17 02 02	γυαλί
17 02 03	πλαστικό
17 03	μείγματα ασφάλτου και ορυκτής πίσσας, λιθανθρακόπισσα και προϊόντα πίσσας
17 03 02	μείγματα ορυκτής ασφάλτου εκτός εκείνων που περιλαμβάνονται στο σημείο 17 03 01
17 04	μέταλλα (περιλαμβανομένων και των κραμάτων τους)
17 04 01	χαλκός, μπρούντζος, ορείχαλκος
17 04 02	αλουμίνιο
17 04 04	ψευδάργυρος
17 04 05	σίδηρος και χάλυβας
17 04 06	κασσίτερος
17 04 07	ανάμεικτα μέταλλα
17 05	χώματα (περιλαμβανομένων χωμάτων εκσκαφής από ρυπασμένες τοποθεσίες), πέτρες και μπάζα εκσκαφών
17 05 04	χώματα και πέτρες άλλα από τα αναφερόμενα στο σημείο 17 05 03
17 05 06	μπάζα εκσκαφών άλλα από τα αναφερόμενα στο σημείο 17 05 05
17 06	μονωτικά υλικά και υλικά δομικών κατασκευών που περιέχουν αμιάντο
17 06 04	μονωτικά υλικά εκτός εκείνων που περιλαμβάνονται στα σημεία 17 06 01 και 17 06 03
17 08	υλικά δομικών κατασκευών με βάση τον γύψο
17 08 02	υλικά δομικών κατασκευών με βάση τον γύψο εκτός εκείνων που περιλαμβάνονται στο σημείο 17 08 01



ΚΑΤΗΓΟΡΙΑ ΕΚΑ	ΠΕΡΙΓΡΑΦΗ
17 09	άλλα απόβλητα δομικών κατασκευών και κατεδαφίσεων
17 09 04	μείγματα αποβλήτων δομικών κατασκευών και κατεδαφίσεων εκτός εκείνων που περιλαμβάνονται στα σημεία 17 09 01, 17 09 02 και 17 09 03

20 02	απόβλητα κήπων και πάρκων (περιλαμβάνονται απόβλητα νεκροταφείων)
20 02 02	χώματα και πέτρες
20 02 03	άλλα μη βιο ποικοδομήσιμα απόβλητα
20 03	άλλα δημοτικά απόβλητα
20 03 07	ογκώδη απόβλητα

Η μονάδα έχει μέγιστη δυναμικότητα επεξεργασίας μέχρι και **150.000tn/έτος** αποβλήτων Ε.Κ.Κ. με ωράριο λειτουργίας 12 ωρών ημερησίως και 5 ημερών εβδομαδιαίως.

Γ. ΕΞΟΠΛΙΣΜΟΣ ΜΟΝΑΔΑΣ

Ο εξοπλισμός της μονάδας ανακύκλωσης ΑΕΚΚ παρουσιάζεται στον παρακάτω πίνακα.

Πίνακας 1. Μηχανολογικός εξοπλισμός της ΑΤΛΑΣ ΣΚΥΡΟΔΕΜΑ ΕΠΕ

Εξοπλισμός
Σύστημα θραύσης και διαλογής υλικών
Σιαγωνοφόρος Σπαστήρας & Δονητικό κόσκινο
Γεφυροπλάστιγγα τύπου ES 18X3
Σύστημα καταστολής σκόνης
Τροχοφόρος φορτωτής
Υδραυλικός εκσκαφέας μετατρεπόμενος σε υδραυλική σφύρα



8. ΠΑΡ.ΠΕ.Τ. Α.Ε.

Α. ΓΕΝΙΚΑ ΣΤΟΙΧΕΙΑ

ΕΠΩΝΥΜΙΑ	ΠΑΡΚΟ ΠΕΡΙΒΑΛΛΟΝΤΙΚΩΝ ΤΕΧΝΙΚΩΝ Α.Ε.
Α.Φ.Μ.	997783418
ΔΙΕΥΘΥΝΣΗ ΕΔΡΑΣ	ΔΟΞΑΤΟ ΔΡΑΜΑΣ
ΤΗΛΕΦΩΝΟ ΕΠΙΚΟΙΝΩΝΙΑΣ	2521055545
FAX	2521055544
E-mail	nkassimidis@gmail.com
Site	=
ΔΙΑΧΕΙΡΙΣΤΗΣ	Νικόλαος Κασσιμίδης

Β. ΔΡΑΣΤΗΡΙΟΤΗΤΕΣ – ΔΥΝΑΜΙΚΟΤΗΤΑ ΜΟΝΑΔΑΣ

Η εταιρεία ιδρύθηκε το 2013 και διαθέτει άδεια **προσωρινής αποθήκευσης, επεξεργασίας και ανακύκλωσης ΑΕΚΚ**. Σύμφωνα με την άδεια η εταιρεία επιτρέπεται να διαχειρίζεται τις εξής κατηγορίες αποβλήτων (βάσει καταλόγου ΕΚΑ):

ΚΑΤΗΓΟΡΙΑ ΕΚΑ	ΠΕΡΙΓΡΑΦΗ
17	ΑΠΟΒΛΗΤΑ ΑΠΟ ΚΑΤΑΣΚΕΥΕΣ ΚΑΙ ΚΑΤΕΔΑΦΙΣΕΙΣ (ΠΕΡΙΛΑΜΒΑΝΕΤΑΙ ΧΩΜΑ ΕΚΣΚΑΦΗΣ ΑΠΟ ΡΥΠΑΣΜΕΝΕΣ ΤΟΠΟΘΕΣΙΕΣ)
17 01	σκυρόδεμα, τούβλα, πλακίδια κ ι κεραμικά
17 01 01	σκυρόδεμα
17 01 02	τούβλα



ΚΑΤΗΓΟΡΙΑ ΕΚΑ	ΠΕΡΙΓΡΑΦΗ
17 01 03	πλακίδια και κεραμικά
17 01 07	μείγμα σκυροδέματος, τούβλων, πλακιδίων και κεραμικών εκτός εκείνων που περιλαμβάνονται στο σημείο 17 01 06
17 02	ξύλο, γυαλί και πλαστικό
17 02 01	ξύλο
17 02 02	γυαλί
17 02 03	πλαστικό
17 03	μείγματα ασφάλτου και ορυκτής πίσσας, λιθανθρακόπισσα και προϊόντα πίσσας
17 03 02	μείγματα ορυκτής ασφάλτου εκτός εκείνων που περιλαμβάνονται στο σημείο 17 03 01
17 04	μέταλλα (περιλαμβανομένων και των κραμάτων τους)
17 04 01	χαλκός, μπρούντζος, ορείχαλκος
17 04 02	αλουμίνιο
17 04 04	ψευδάργυρος
17 04 05	σίδηρος και χάλυβας
17 04 06	κασσίτερος
17 04 07	ανάμεικτα μέταλλα
17 05	χώματα (περιλαμβανομένων χωμάτων εκσκαφής από ρυπασμένες τοποθεσίες), πέτρες και μπάζα εκσκαφών
17 05 04	χώματα και πέτρες άλλα από τα αναφερόμενα στο σημείο 17 05 03
17 05 06	μπάζα εκσκαφών άλλα από τα αναφερόμενα στο σημείο 17 05 05
17 06	μονωτικά υλικά και υλικά δομικών κατασκευών που περιέχουν αμιάντο
17 06 04	μονωτικά υλικά εκτός εκείνων που περιλαμβάνονται στα σημεία 17 06 01 και 17 06 03
17 08	υλικά δομικών κατασκευών με βάση τον γύψο
17 08 02	υλικά δομικών κατασκευών με βάση τον γύψο εκτός εκείνων που περιλαμβάνονται στο σημείο 17 08 01
17 09	άλλα απόβλητα δομικών κατασκευών και



ΚΑΤΗΓΟΡΙΑ ΕΚΑ	ΠΕΡΙΓΡΑΦΗ
	κατεδαφίσεων
17 09 04	μείγματα αποβλήτων δομικών κατασκευών και κατεδαφίσεων εκτός εκείνων που περιλαμβάνονται στα σημεία 17 09 01, 17 09 02 και 17 09 03

20 02	απόβλητα κήπων και πάρκων (περιλαμβάνονται απόβλητα νεκροταφείων)
20 02 02	χώματα και πέτρες
20 02 03	άλλα μη βιο ποικοδομήσιμα απόβλητα
20 03	άλλα δημοτικά απόβλητα
20 03 07	ογκώδη απόβλητα

Η μονάδα έχει μέγιστη δυναμικότητα επεξεργασίας μέχρι και **50.000tn/έτος** αποβλήτων Ε.Κ.Κ. με ωράριο λειτουργίας 12 ωρών ημερησίως και 5 ημερών εβδομαδιαίως.

Γ. ΕΞΟΠΛΙΣΜΟΣ ΜΟΝΑΔΑΣ

Ο εξοπλισμός της μονάδας ανακύκλωσης ΑΕΚΚ παρουσιάζεται στον παρακάτω πίνακα.

Πίνακας 1. Μηχανολογικός εξοπλισμός της ΠΑΡ.ΠΕ.Τ. Α.Ε.

Εξοπλισμός
Σύστημα θραύσης και διαλογής υλικών
Σιαγωνοφόρος Σπαστήρας & Δονητικό κόσκινο
Γεφυροπλάστιγγα τύπου ES 18X3
Σύστημα καταστολής σκόνης
Τροχοφόρος φορτωτής
Υδραυλικός εκσκαφέας μετατρεπόμενος σε υδραυλική σφύρα



9. ΜΕ.ΚΟΝ. Α.Ε.

A. ΓΕΝΙΚΑ ΣΤΟΙΧΕΙΑ

ΕΠΩΝΥΜΙΑ	ΜΕ.ΚΟΝ. Α.Ε.
Α.Φ.Μ.	999865419
ΔΙΕΥΘΥΝΣΗ ΕΔΡΑΣ	Χάλκης 10, Καβάλα
ΤΗΛΕΦΩΝΟ ΕΠΙΚΟΙΝΩΝΙΑΣ	
FAX	
E-mail	info@meconsa.gr
Site	-
ΔΙΑΧΕΙΡΙΣΤΗΣ	Δημήτρης Δημητριάδης

B. ΔΡΑΣΤΗΡΙΟΤΗΤΕΣ – ΔΥΝΑΜΙΚΟΤΗΤΑ ΜΟΝΑΔΑΣ

Η εταιρεία ιδρύθηκε το 2015 και διαθέτει άδεια **προσωρινής αποθήκευσης, επεξεργασίας και ανακύκλωσης ΑΕΚΚ**. Σύμφωνα με την άδεια η εταιρεία επιτρέπεται να διαχειρίζεται τις εξής κατηγορίες αποβλήτων (βάσει καταλόγου ΕΚΑ):

ΚΑΤΗΓΟΡΙΑ ΕΚΑ	ΠΕΡΙΓΡΑΦΗ
17	ΑΠΟΒΛΗΤΑ ΑΠΟ ΚΑΤΑΣΚΕΥΕΣ ΚΑΙ ΚΑΤΕΔΑΦΙΣΕΙΣ (ΠΕΡΙΛΑΜΒΑΝΕΤΑΙ ΧΩΜΑ ΕΚΣΚΑΦΗΣ ΑΠΟ ΡΥΠΑΣΜΕΝΕΣ ΤΟΠΟΘΕΣΙΕΣ)



ΚΑΤΗΓΟΡΙΑ ΕΚΑ	ΠΕΡΙΓΡΑΦΗ
17 01	σκυρόδεμα, τούβλα, πλακίδια και κεραμικά
17 01 01	σκυρόδεμα
17 01 02	τούβλα
17 01 03	πλακίδια και κεραμικά
17 01 07	μείγμα σκυροδέματος, τούβλων, πλακιδίων και κεραμικών εκτός εκείνων που περιλαμβάνονται στο σημείο 17 01 06
17 02	ξύλο, γυαλί και πλαστικό
17 02 01	ξύλο
17 02 02	γυαλί
17 02 03	πλαστικό
17 03	μείγματα ασφάλτου και ορυκτής πίσσας, λιθανθρακόπισσα και προϊόντα πίσσας
17 03 02	μείγματα ορυκτής ασφάλτου εκτός εκείνων που περιλαμβάνονται στο σημείο 17 03 01
17 04	μέταλλα (περιλαμβανομένων και των κραμάτων τους)
17 04 01	χαλκός, μπρούντζος, ορείχαλκος
17 04 02	αλουμίνιο
17 04 04	ψευδάργυρος
17 04 05	σίδηρος και χάλυβας
17 04 06	κασσίτερος
17 04 07	ανάμεικτα μέταλλα
17 05	χώματα (περιλαμβανομένων χωμάτων εκσκαφής από ρυπασμένες τοποθεσίες), πέτρες και μπάζα εκσκαφών
17 05 04	χώματα και πέτρες άλλα από τα αναφερόμενα στο σημείο 17 05 03
17 05 06	μπάζα εκσκαφών άλλα από τα αναφερόμενα στο σημείο 17 05 05
17 06	μονωτικά υλικά και υλικά δομικών κατασκευών που περιέχουν αμιάντο
17 06 04	μονωτικά υλικά εκτός εκείνων που περιλαμβάνονται στα σημεία 17 06 01 και 17 06 03
17 08	υλικά δομικών κατασκευών με βάση τον γύψο



ΚΑΤΗΓΟΡΙΑ ΕΚΑ	ΠΕΡΙΓΡΑΦΗ
17 08 02	υλικά δομικών κατασκευών με βάση τον γύψο εκτός εκείνων που περιλαμβάνονται στο σημείο 17 08 01
17 09	άλλα απόβλητα δομικών κατασκευών και κατεδαφίσεων
17 09 04	μείγματα αποβλήτων δομικών κατασκευών και κατεδαφίσεων εκτός εκείνων που περιλαμβάνονται στα σημεία 17 09 01, 17 09 02 και 17 09 03

20 02	απόβλητα κήπων και πάρκων (περιλαμβάνονται απόβλητα νεκροταφείων)
20 02 02	χώματα και πέτρες
20 02 03	άλλα μη βιο ποικοδομήσιμα απόβλητα
20 03	άλλα δημοτικά απόβλητα
20 03 07	ογκώδη απόβλητα

Η μονάδα έχει μέγιστη δυναμικότητα επεξεργασίας μέχρι και **50.000tn/έτος** αποβλήτων Ε.Κ.Κ. με ωράριο λειτουργίας 12 ωρών ημερησίως και 5 ημερών εβδομαδιαίως.

Γ. ΕΞΟΠΛΙΣΜΟΣ ΜΟΝΑΔΑΣ

Ο εξοπλισμός της μονάδας ανακύκλωσης ΑΕΚΚ παρουσιάζεται στον παρακάτω πίνακα.

Πίνακας 1. Μηχανολογικός εξοπλισμός της ΜΕ.ΚΟΝ. Α.Ε.

Εξοπλισμός
Σύστημα θραύσης και διαλογής υλικών
Σιαγωνοφόρος Σπαστήρας & Δονητικό κόσκινο
Γεφυροπλάστιγγα τύπου ES 18X3
Σύστημα καταστολής σκόνης
Τροχοφόρος φορτωτής
Υδραυλικός εκσκαφέας μετατρεπόμενος σε υδραυλική σφύρα



10. ΜΕΔΟΥΣΑ Α.Ε. (ΞΑΝΘΗ)

A. ΓΕΝΙΚΑ ΣΤΟΙΧΕΙΑ

ΕΠΩΝΥΜΙΑ	ΜΕΔΟΥΣΑ Α.Ε.
Α.Φ.Μ.	999158055
ΔΙΕΥΘΥΝΣΗ ΕΔΡΑΣ	Ελπίδος 1 & Καραολή Μιχαήλ, Ξάνθη, ΤΚ 67100
ΤΗΛΕΦΩΝΟ ΕΠΙΚΟΙΝΩΝΙΑΣ	
FAX	
E-mail	
Site	=
ΔΙΑΧΕΙΡΙΣΤΗΣ	Δημήτρης Δημητριάδης

B. ΔΡΑΣΤΗΡΙΟΤΗΤΕΣ – ΔΥΝΑΜΙΚΟΤΗΤΑ ΜΟΝΑΔΑΣ

Η εταιρεία ιδρύθηκε το 2015 και διαθέτει άδεια **προσωρινής αποθήκευσης, επεξεργασίας και ανακύκλωσης ΑΕΚΚ**. Σύμφωνα με την άδεια η εταιρεία επιτρέπεται να διαχειρίζεται τις εξής κατηγορίες αποβλήτων (βάσει καταλόγου ΕΚΑ):



ΚΑΤΗΓΟΡΙΑ ΕΚΑ	ΠΕΡΙΓΡΑΦΗ
17	ΑΠΟΒΛΗΤΑ ΑΠΟ ΚΑΤΑΣΚΕΥΕΣ ΚΑΙ ΚΑΤΕΔΑΦΙΣΕΙΣ (ΠΕΡΙΛΑΜΒΑΝΕΤΑΙ ΧΩΜΑ ΕΚΣΚΑΦΗΣ ΑΠΟ ΡΥΠΑΣΜΕΝΕΣ ΤΟΠΟΘΕΣΙΕΣ)
17 01	σκυρόδεμα, τούβλα, πλακίδια και κεραμικά
17 01 01	σκυρόδεμα
17 01 02	τούβλα
17 01 03	πλακίδια και κεραμικά
17 01 07	μείγμα σκυροδέματος, τούβλων, πλακιδίων και κεραμικών εκτός εκείνων που περιλαμβάνονται στο σημείο 17 01 06
17 02	ξύλο, γυαλί και πλαστικό
17 02 01	ξύλο
17 02 02	γυαλί
17 02 03	πλαστικό
17 03	μείγματα ασφάλτου και ορυκτής πίσσας, λιθανθρακόπισσα και προϊόντα πίσσας
17 03 02	μείγματα ορυκτής ασφάλτου εκτός εκείνων που περιλαμβάνονται στο σημείο 17 03 01
17 04	μέταλλα (περιλαμβανομένων και των κραμάτων τους)
17 04 01	χαλκός, μπρούντζος, ορείχαλκος
17 04 02	αλουμίνιο
17 04 04	ψευδάργυρος
17 04 05	σίδηρος και χάλυβας
17 04 06	κασσίτερος
17 04 07	ανάμεικτα μέταλλα
17 05	χώματα (περιλαμβανομένων χωμάτων εκσκαφής από ρυπασμένες τοποθεσίες), πέτρες και μπάζα εκσκαφών
17 05 04	χώματα και πέτρες άλλα από τα αναφερόμενα στο σημείο 17 05 03
17 05 06	μπάζα εκσκαφών άλλα από τα αναφερόμενα στο σημείο 17 05 05
17 06	μονωτικά υλικά και υλικά δομικών κατασκευών που περιέχουν αμιάντο



ΚΑΤΗΓΟΡΙΑ ΕΚΑ	ΠΕΡΙΓΡΑΦΗ
17 06 04	μονωτικά υλικά εκτός εκείνων που περιλαμβάνονται στα σημεία 17 06 01 και 17 06 03
17 08	υλικά δομικών κατασκευών με βάση τον γύψο
17 08 02	υλικά δομικών κατασκευών με βάση τον γύψο εκτός εκείνων που περιλαμβάνονται στο σημείο 17 08 01
17 09	άλλα απόβλητα δομικών κατασκευών και κατεδαφίσεων
17 09 04	μείγματα αποβλήτων δομικών κατασκευών και κατεδαφίσεων εκτός εκείνων που περιλαμβάνονται στα σημεία 17 09 01, 17 09 02 και 17 09 03

20 02	απόβλητα κήπων και πάρκων (περιλαμβάνονται απόβλητα νεκροταφείων)
20 02 02	χώματα και πέτρες
20 02 03	άλλα μη βιο ποικοδομήσιμα απόβλητα
20 03	άλλα δημοτικά απόβλητα
20 03 07	ογκώδη απόβλητα

Η μονάδα έχει μέγιστη δυναμικότητα επεξεργασίας μέχρι και **50.000tn/έτος** αποβλήτων Ε.Κ.Κ. με ωράριο λειτουργίας 12 ωρών ημερησίως και 5 ημερών εβδομαδιαίως.

Γ. ΕΞΟΠΛΙΣΜΟΣ ΜΟΝΑΔΑΣ

Ο εξοπλισμός της μονάδας ανακύκλωσης ΑΕΚΚ παρουσιάζεται στον παρακάτω πίνακα.

Πίνακας 1. Μηχανολογικός εξοπλισμός της ΜΕΔΟΥΣΑ Α.Ε.

Εξοπλισμός
Σύστημα θραύσης και διαλογής υλικών
Σιαγωνοφόρος Σπαστήρας & Δονητικό κόσκινο
Γεφυροπλάστιγγα τύπου ES 18X3
Σύστημα καταστολής σκόνης
Τροχοφόρος φορτωτής
Υδραυλικός εκσκαφέας μετατρεπόμενος σε υδραυλική σφύρα



4. ΠΟΣΟΤΗΤΕΣ ΑΠΟΒΛΗΤΩΝ ΚΑΙ ΣΤΑΤΙΣΤΙΚΑ ΣΤΟΙΧΕΙΑ

4.1 ΠΟΣΟΤΗΤΕΣ ΠΑΡΑΛΗΦΘΕΝΤΩΝ ΑΕΚΚ

Στο ακόλουθο διάγραμμα παρουσιάζονται οι συνολικές ποσότητες ΑΕΚΚ που ανακυκλώθηκαν ανά μονάδα επεξεργασίας.

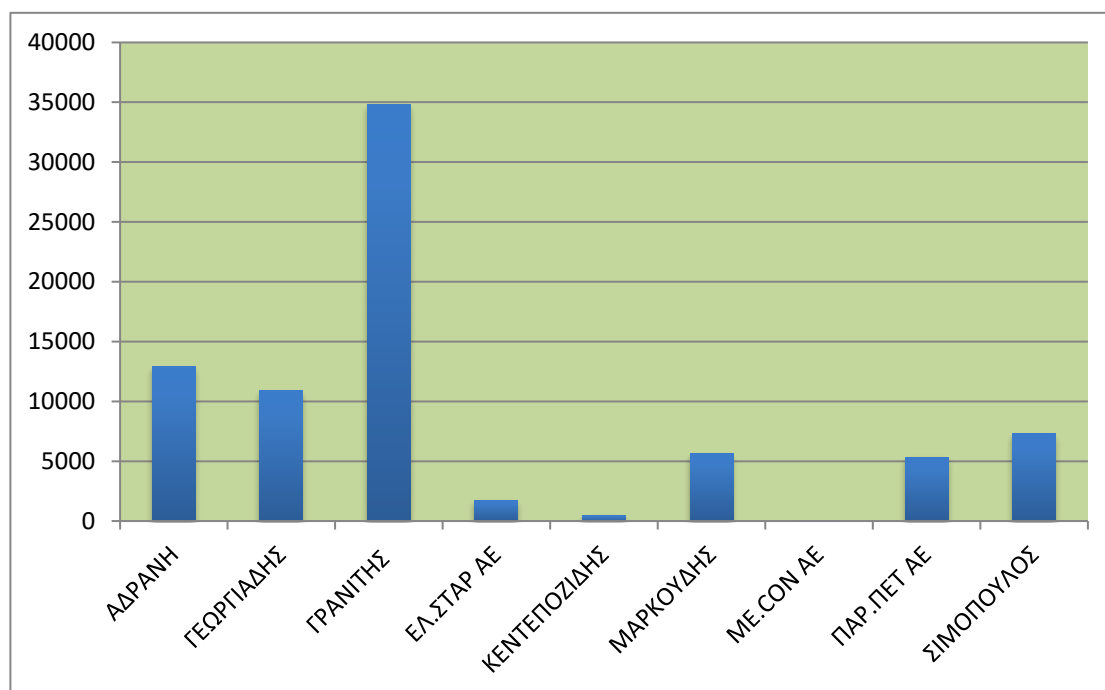

ΑΝΑΚΕΜ Α.Ε.

Ανακύκλωση ΑΕΚΚ Κεντρικής Μακεδονίας Α.Ε.
Συλλογικό Σύστημα Εναλλακτικής Διαχείρισης Αποβλήτων Εκκαμικών Κατασκευών Κατεδαφίσεων

Στον πίνακα που ακολουθεί δίνονται οι ποσότητες (σε τόνους) των ΑΕΚΚ που παραλήφθηκαν από κάθε μία από τις συμβεβλημένες με το ΣΣΕΔ ΑΕΚΚ μονάδες επεξεργασίας και ακολουθούν τα αντίστοιχα διαγράμματα ανά ρεύμα αποβλήτου και συγκεντρωτικά.



Πίνακας 4. Παραλαβή συνολικών ποσοτήτων ΑΕΚΚ ανά μήνα και συνεργαζόμενη Μονάδα [tn]

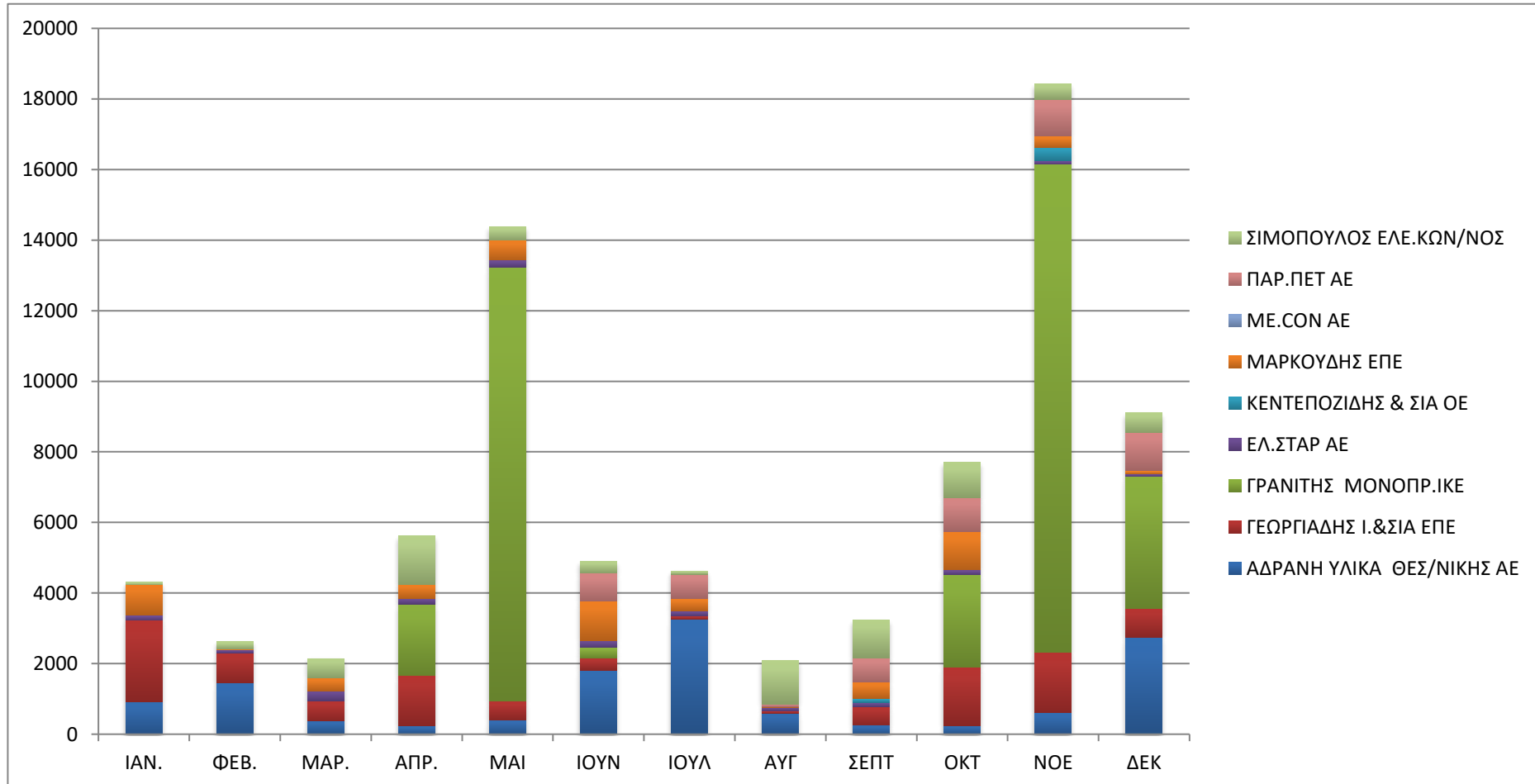

ΑΝΑΚΕΜ Α.Ε.

Ανακύκλωση ΑΕΚΚ Κεντρικής Μακεδονίας Α.Ε.

Συλλογικό Σύστημα Εναλλακτικής Διαχείρισης Αποβλήτων Εκκαθαφών Κατασκευών Κατεδαφίσεων



ΑΝΑΚΕΜ Α.Ε.

Ανακύκλωση ΑΕΚΚ Κεντρικής Μακεδονίας Α.Ε.

Συλλογικό Σύστημα Εναλλακτικής Διαχείρισης Αποβλήτων Εκακοφών Κατασκευών Κατεδαφίσεων

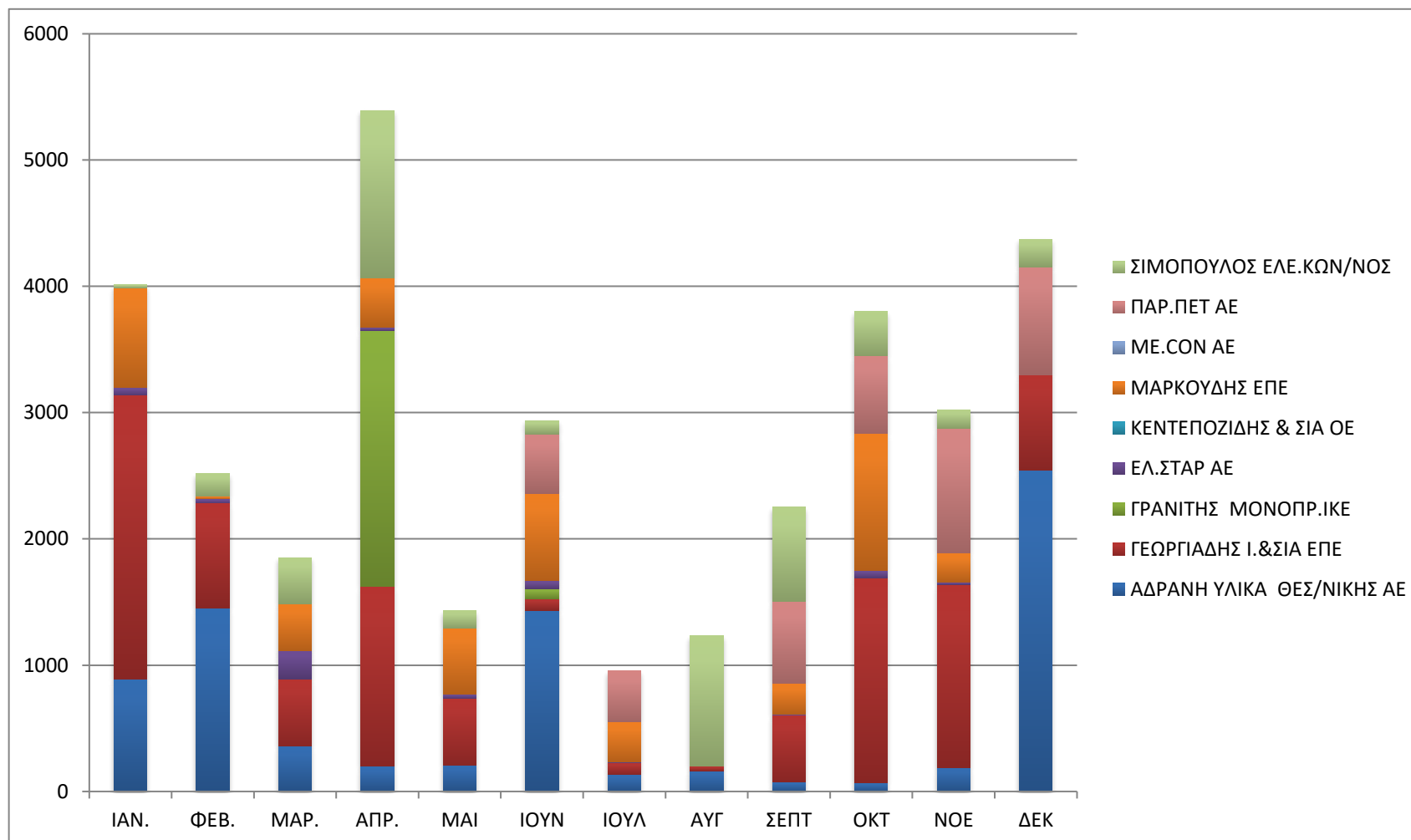
Πίνακας 5. Παραλαβή ποσοτήτων ρεύματος 1 ΑΕΚΚ ανά μήνα και συνεργαζόμενη Μονάδα [tn]

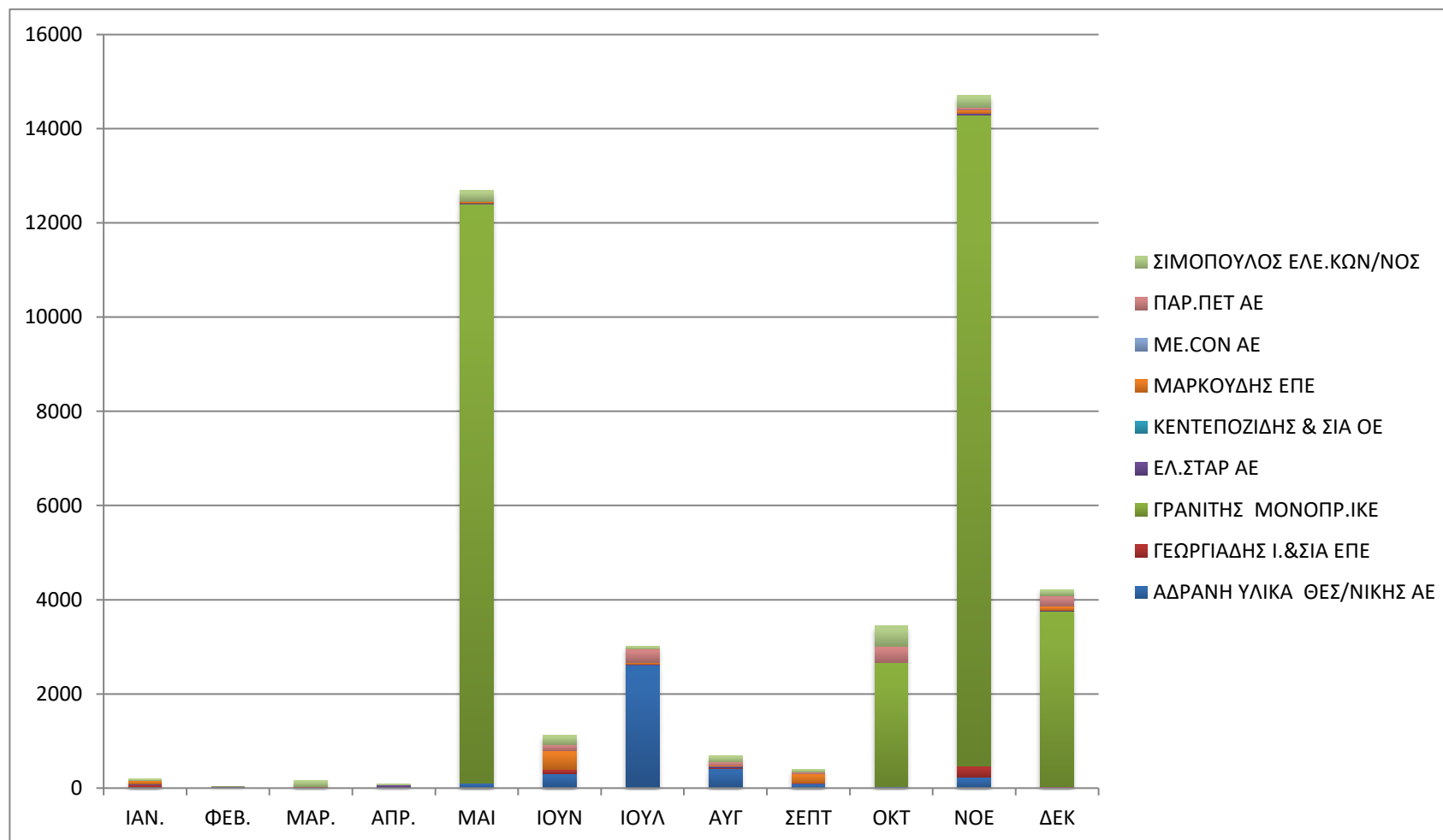
Πίνακας 6. Παραλαβή ποσοτήτων ρεύματος 2 ΑΕΚΚ ανά μήνα και συνεργαζόμενη Μονάδα [tn]

Πίνακας 7. Παραλαβή ποσοτήτων ρεύματος 3 ΑΕΚΚ ανά μήνα και συνεργαζόμενη Μονάδα [tn]

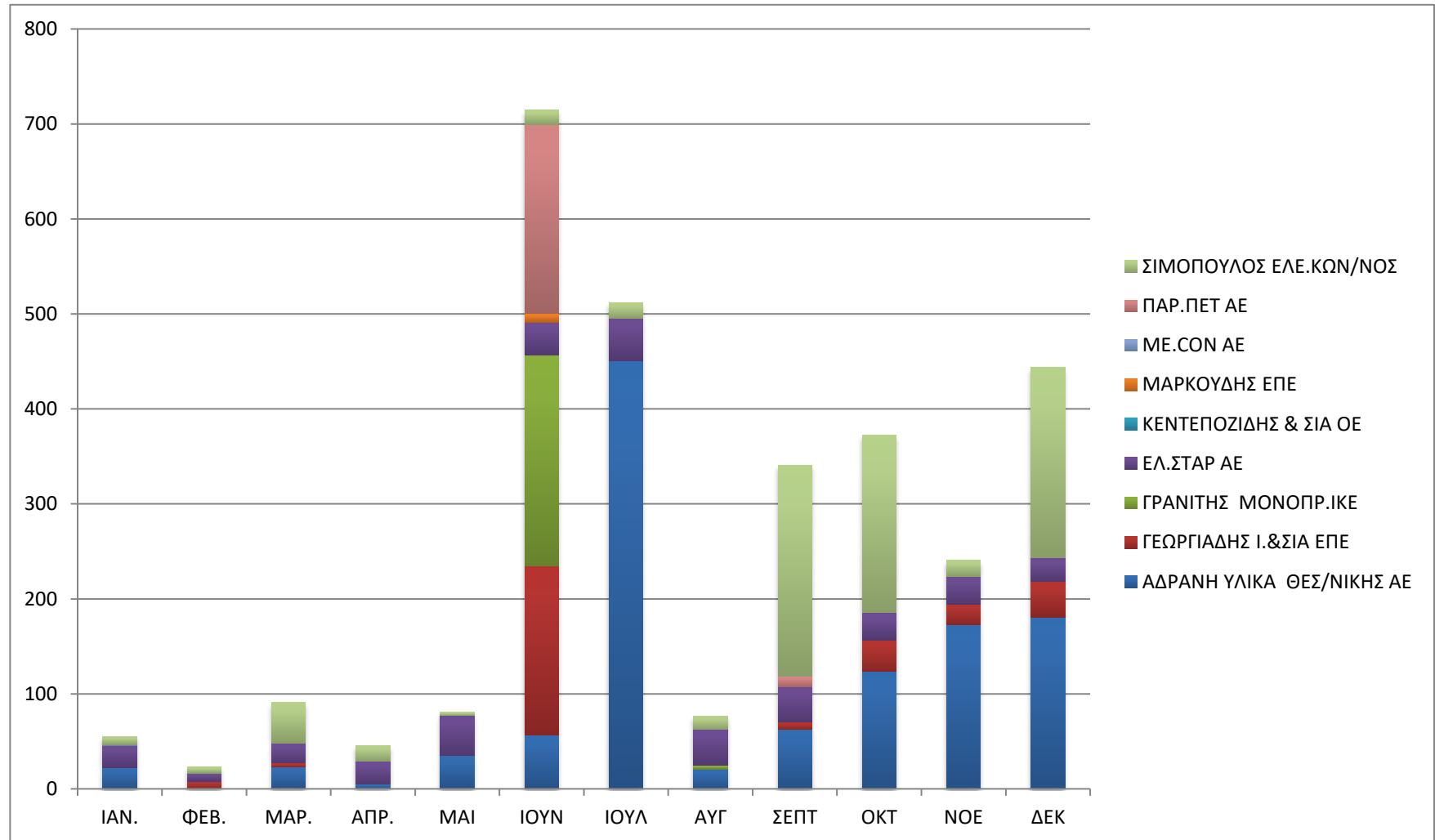

Πίνακας 8. Παραλαβή ποσοτήτων ρεύματος 4 ΑΕΚΚ ανά μήνα και συνεργαζόμενη Μονάδα [tn]

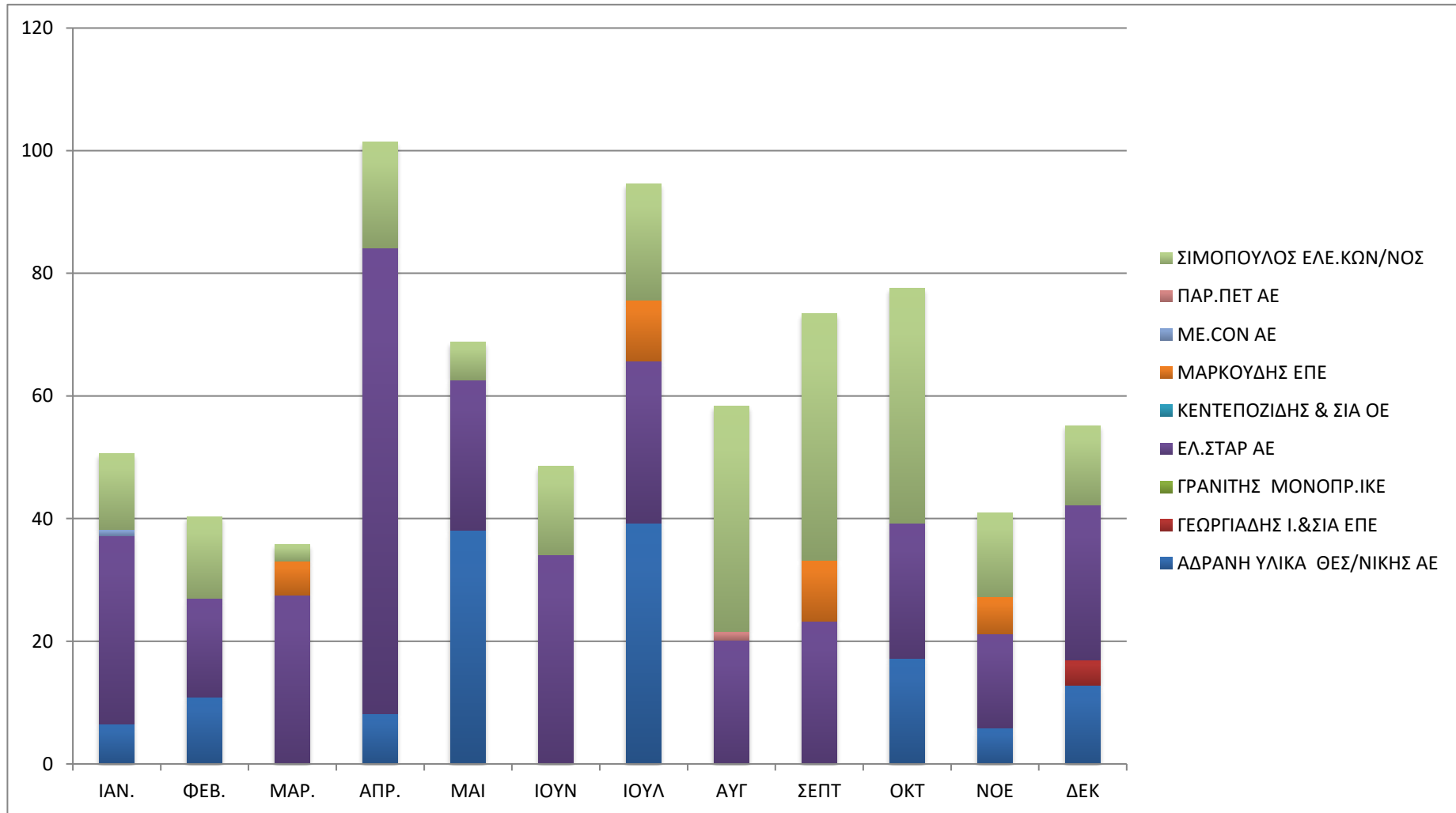

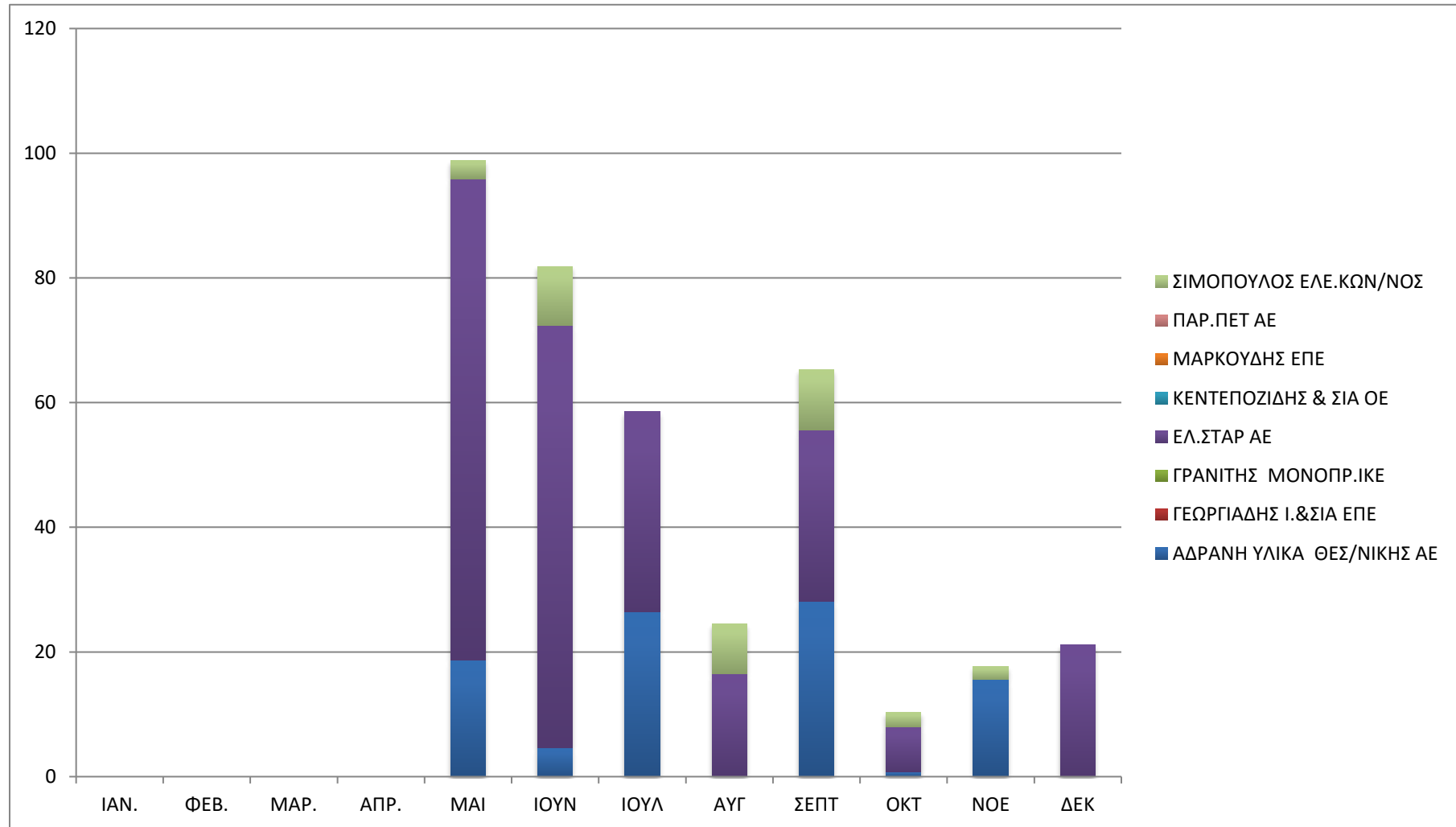
Πίνακας 9. Παραλαβή ποσοτήτων ρεύματος 5 ΑΕΚΚ ανά μήνα και συνεργαζόμενη Μονάδα [tn]

4.2 ΔΙΑΘΕΣΗ ΠΡΟΙΟΝΤΩΝ ΑΝΑΚΥΚΛΩΣΗΣ ΑΝΑ ΜΟΝΑΔΑ ΕΠΕΞΕΡΓΑΣΙΑΣ

Ακολούθως παρουσιάζονται οι ποσότητες ανακυκλωμένων αδρανών υλικών που προέκυψαν από τις παραγωγικές διαδικασίες των συνεργαζόμενων μονάδων. Οι Μονάδες οι οποίες συνεργάστηκαν με το ΣΣΕΔ ΑΕΚΚ το έτος 2015 παρουσιάζονται σε προηγούμενο Κεφάλαιο.



4.2.1. Μονάδα Επεξεργασίας & Αξιοποίησης ΑΕΚΚ της επιχείρησης ΑΔΡΑΝΗ ΥΛΙΚΑ ΘΕΣΣΑΛΟΝΙΚΗΣ Α.Ε.

	3Α	ΜΙΛΙ	3Α Β ΘΡΑΥΣΗ	ΑΜΜΟΣ	ΣΚΥΡΑ	ΥΛ.ΕΠΙΧ.0- 40	ΥΛ.ΕΠΙΧ.0-7	ΧΩΜΑ ΜΠΑΖ.	ΚΡΟΚΑΛΑ	ΣΚΡΑΠ ΣΙΔ
ΙΑΝ	1109,64	90	92,18	103,64	447,2	0	46,11	0	1270	0
ΦΕΒ	1673,91	358	990	812	306	6,444	0	0	0	0
ΜΑΡ	3512	694	850	2242	138	1786	142,14	0	0	0
ΑΠΡ	2216	96	340	1812	0	770	82,5	0	0	0
ΜΑΙ	2348,95	300	1030	852,61	113,33	0	0	0	0	0
ΙΟΥΝ	1353,99	60	0	313,5	459,42	0	0	80	0	0
ΙΟΥΛ	685,9	90	0	182,92	60	0	7,41	0	0	0
ΑΥΓ	214,86	0	0	554,09	65,28	0	53,11	0	437,05	0
ΣΕΠ	1386,04	0	0	27,36	18,8	0	0	0	1359,27	61,15
ΟΚΤ	1757,26	0	0	52,01	0	0	0	0	0	0
ΝΟΕ	143,12	0	0	0	0	0	0	0	0	0
ΔΕΚ	352,04	0	0	273,51	59,56	0	266,14	0	0	0



ΑΝΑΚΕΜ Α.Ε.

Ανακύκλωση ΑΕΚΚ Κεντρικής Μακεδονίας Α.Ε.

Συλλογικό Σύστημα Εναλλακτικής Διαχείρισης Αποβλήτων Εκκαφών Κατασκευών Κατεδαφίσεων

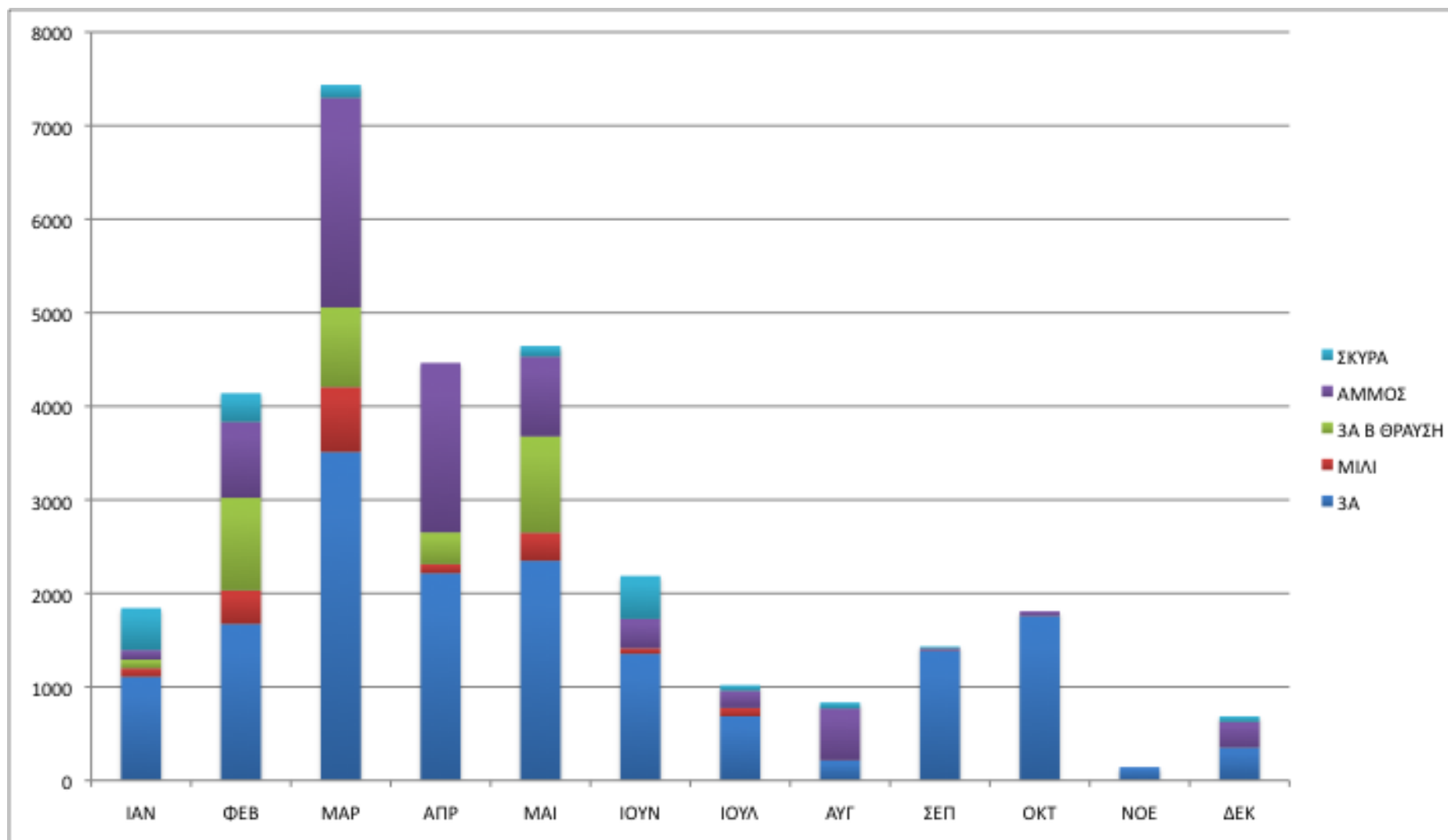

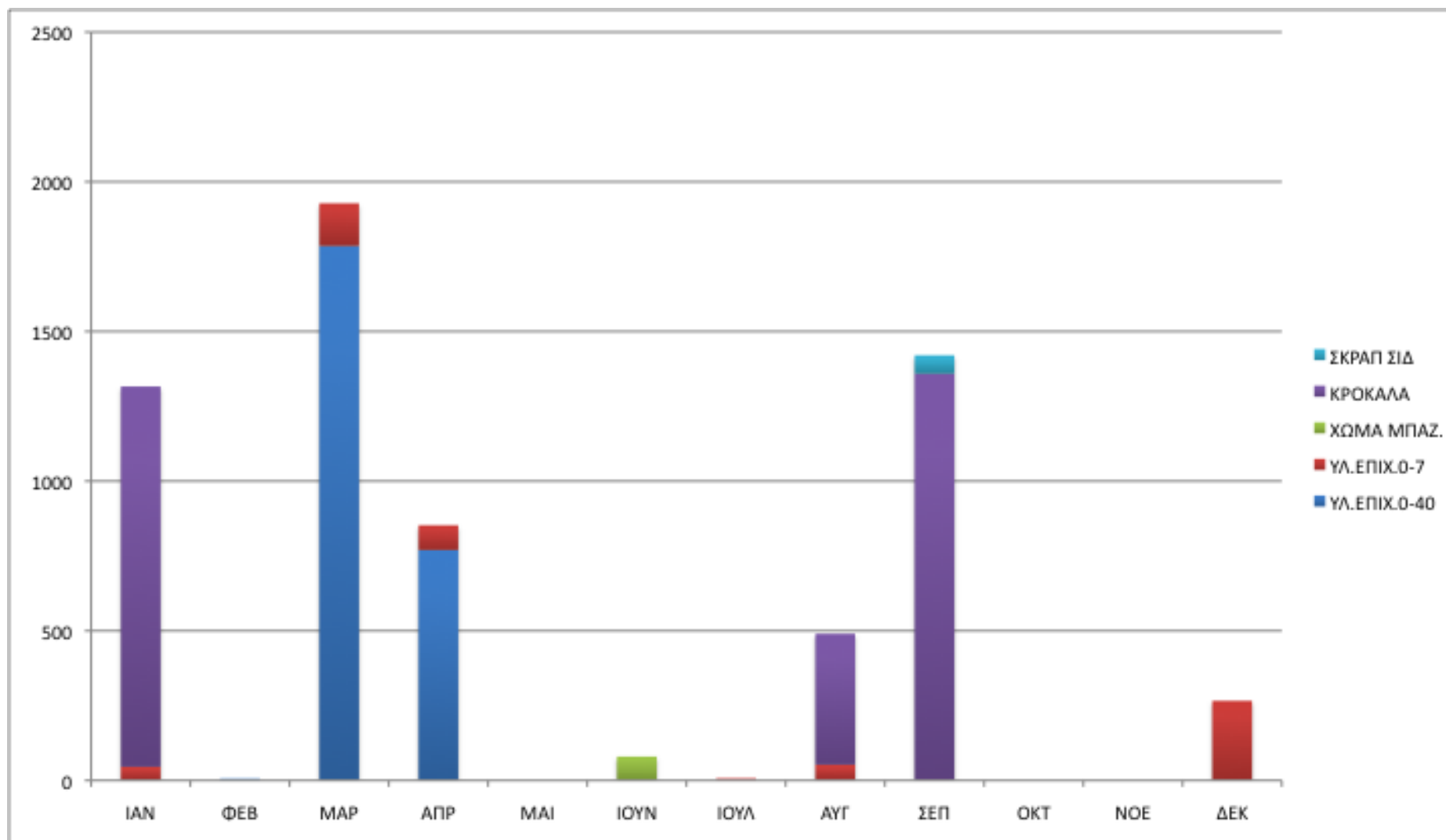

4.2.2. Μονάδα Επεξεργασίας & Αξιοποίησης ΑΕΚΚ της επιχείρησης ΑΝΑΚΥΚΛΩΣΗ ΑΔΡΑΝΩΝ - ΓΕΩΡΓΙΑΔΗΣ Ι. & ΣΙΑ Ο.Ε.

ΜΗΝΑΣ	ΥΛΙΚΟ ΘΡΑΥΣΗΣ	ΑΜΜΟΣ ΑΝΑΚΥΚΛΩΣΗΣ Α'	ΑΜΜΟΣ ΑΝΑΚΥΚΛΩΣΗΣ Β'	3Α ΠΡΟΔΙΑΛΟΓΗΣ	3Α ΑΝΑΚΥΚΛΩΣΗΣ Α'	3Α ΑΝΑΚΥΚΛΩΣΗΣ Β'	ΣΚΥΡΑ ΠΡΟΔΙΑΛΟΓΗΣ	ΣΚΥΡΑ ΑΝΑΚΥΚΛΩΣΗΣ Α'	ΣΚΥΡΑ ΑΝΑΚΥΚΛΩΣΗΣ Β'	ΧΑΛΥΒΑΣ SCRAP
ΙΑΝ.	356	1365	3,9	9	3327	547	7,3	1009	69	16
ΦΕΒ.	157	15,05	3,2	0,82	39,32	354	2,98	43,21	34,79	4,57
ΜΑΡ.	84	246	1	1,97	767	98	2,5	103,69	23,54	3,97
ΑΠΡ.	98	21,07	2,1	1,15	130	67	2,57	600,34	48,7	6,4
ΜΑΪ.	64	175,25	1	0,93	44,82	254	0,24	1210,32	39,66	5,21
ΙΟΥΝ.	165	12,04	6	0,66	537	134	2,19	456	27,83	3,66
ΙΟΥΛ.	378	9,03	2,1	0,49	23,59	234	1,39	225	20,87	2,74
ΑΥΓ.	865	57	4	0,25	3054	374	2,69	12,96	10,44	1,37
ΣΕΠ.	36	330,31	2,6	1,8	794	23,21	1,76	950,5	76,53	2,6
ΟΚΤ.	77	511	4,9	2,29	987	48	5,7	220,12	37,54	12,8
ΝΟΕ.	81	254,76	4	3,11	156	398	4,13	191	26,76	10,3
ΔΕΚ.	100	23,47	6,2	1,28	68	16,45	4,01	67,4	54,27	7,13
ΣΥΝΟΛΟ	2461,00	3019,98	41,00	23,75	9927,73	2547,66	37,46	5089,54	469,93	76,75

ΑΝΑΚΕΜ Α.Ε.

Ανακύκλωση ΑΕΚΚ Κεντρικής Μακεδονίας Α.Ε.

Συλλογικό Σύστημα Εναλλακτικής Διαχείρισης Αποβλήτων Εκακοφών Κατασκευών Κατεδαφίσεων

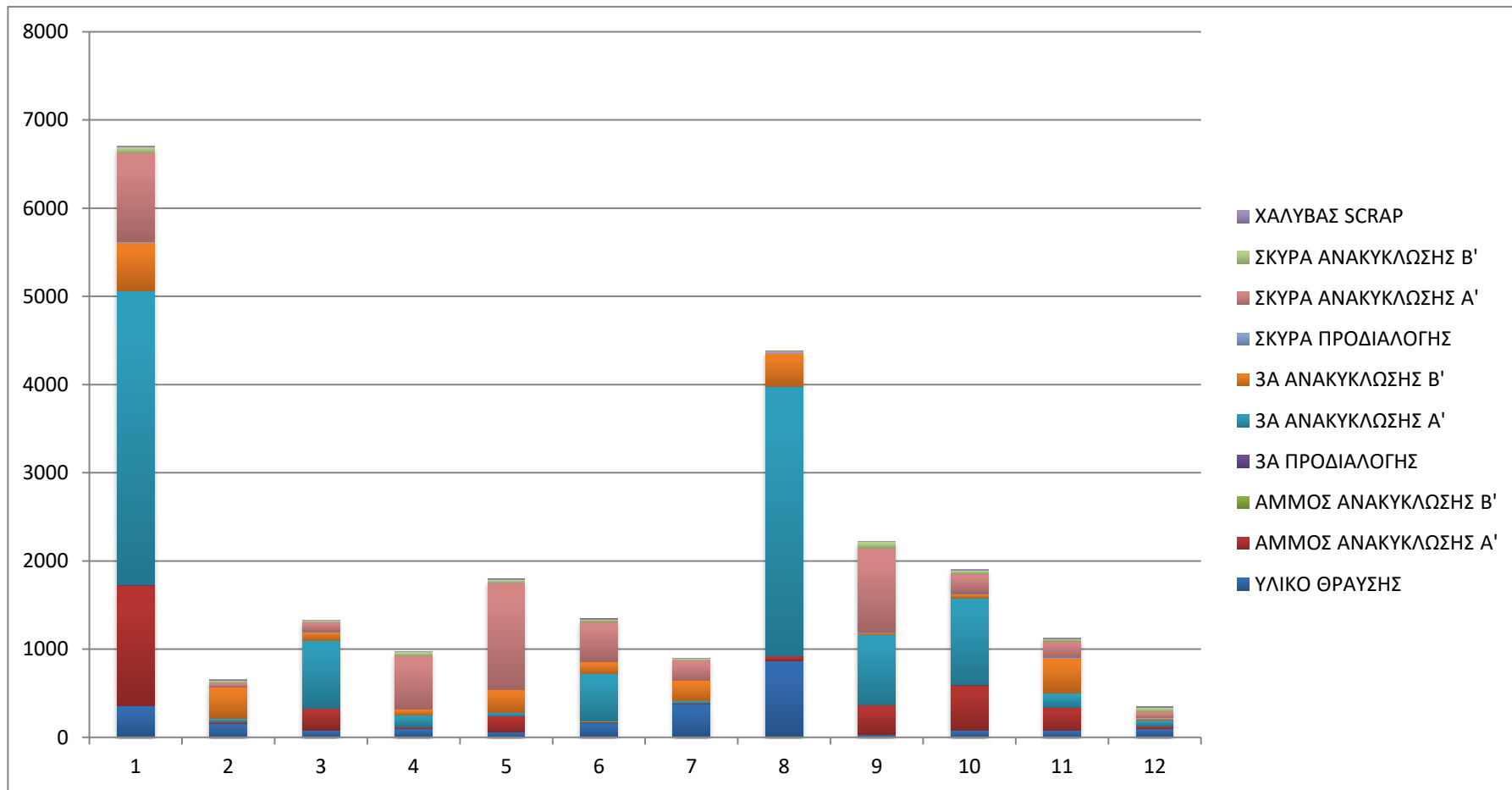

4.2.3. ΕΛΣΤΑΡ Α.Ε.

ΜΗΝΑΣ	ΣΚΥΡΑ	3Α	ΑΜΜΟΣ
ΙΑΝ.	20,05	127,74	0,00
ΦΕΒ.	36,67	165,92	0,00
ΜΑΡ.	129,96	141,65	0,00
ΑΠΡ.	124,94	231,00	0,00
ΜΑΪ.	48,65	85,17	0,00
ΙΟΥΝ.	0,00	135,67	0,00
ΙΟΥΛ.	103,37	52,68	0,00
ΑΥΓ.	218,37	173,39	0,00
ΣΕΠ.	155,52	82,12	0,00
ΟΚΤ.	217,54	407,35	19,43
ΝΟΕ.	497,50	149,55	0,00
ΔΕΚ.	0,00	0,00	0,00
ΣΥΝΟΛΟ	1.552,57	1.752,24	19,43



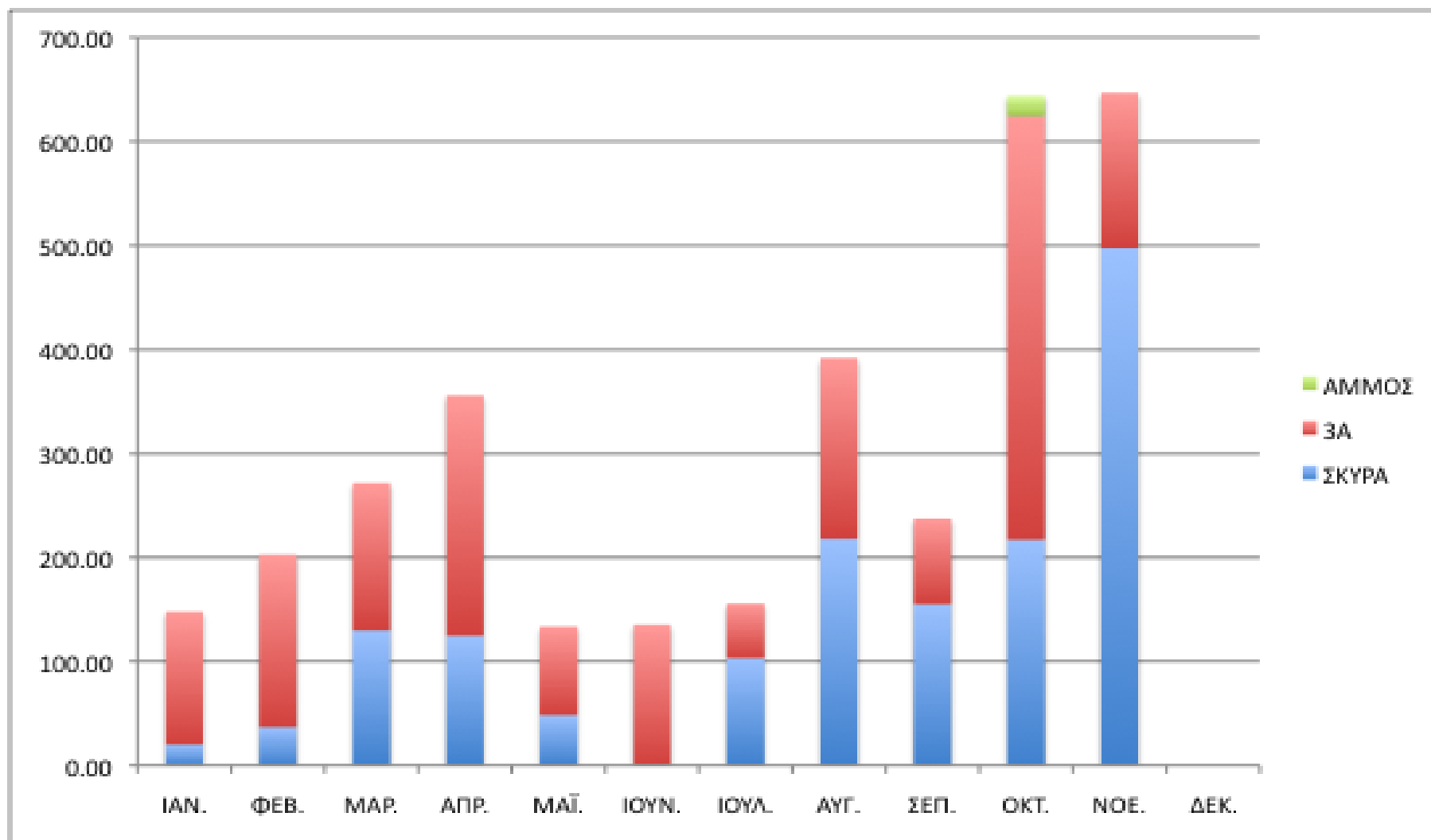

ΑΝΑΚΕΜ Α.Ε.

Ανακύκλωση ΑΕΚΚ Κεντρικής Μακεδονίας Α.Ε.

Συλλογικό Σύστημα Εναλλακτικής Διαχείρισης Αποβλήτων Εκακοφών Κατασκευών Κατεδαφίσεων

4.2.4. ΜΑΡΚΟΥΔΗΣ ΕΠΕ

ΜΗΝΑΣ	ΣΚΥΡΟ ΑΝΑΚΥΚΛΩΣΗΣ	3Α ΑΝΑΚΥΚΛΩΣΗΣ	ΣΥΝΟΛΟ (ΤΝ)
ΙΑΝ	184	197	381
ΦΕΒ	98	254	352
ΜΑΡ	25	142	167
ΑΠΡ	98	287	385
ΜΑΪ	54	67	121
ΙΟΥΝ	34	124	158
ΙΟΥΛ	23	132	155
ΑΥΓ	26	82	108
ΣΕΠ	91	59	150
ΟΚΤ	83	245	328
ΝΟΕ	22	306	328
ΔΕΚ	24	509	533



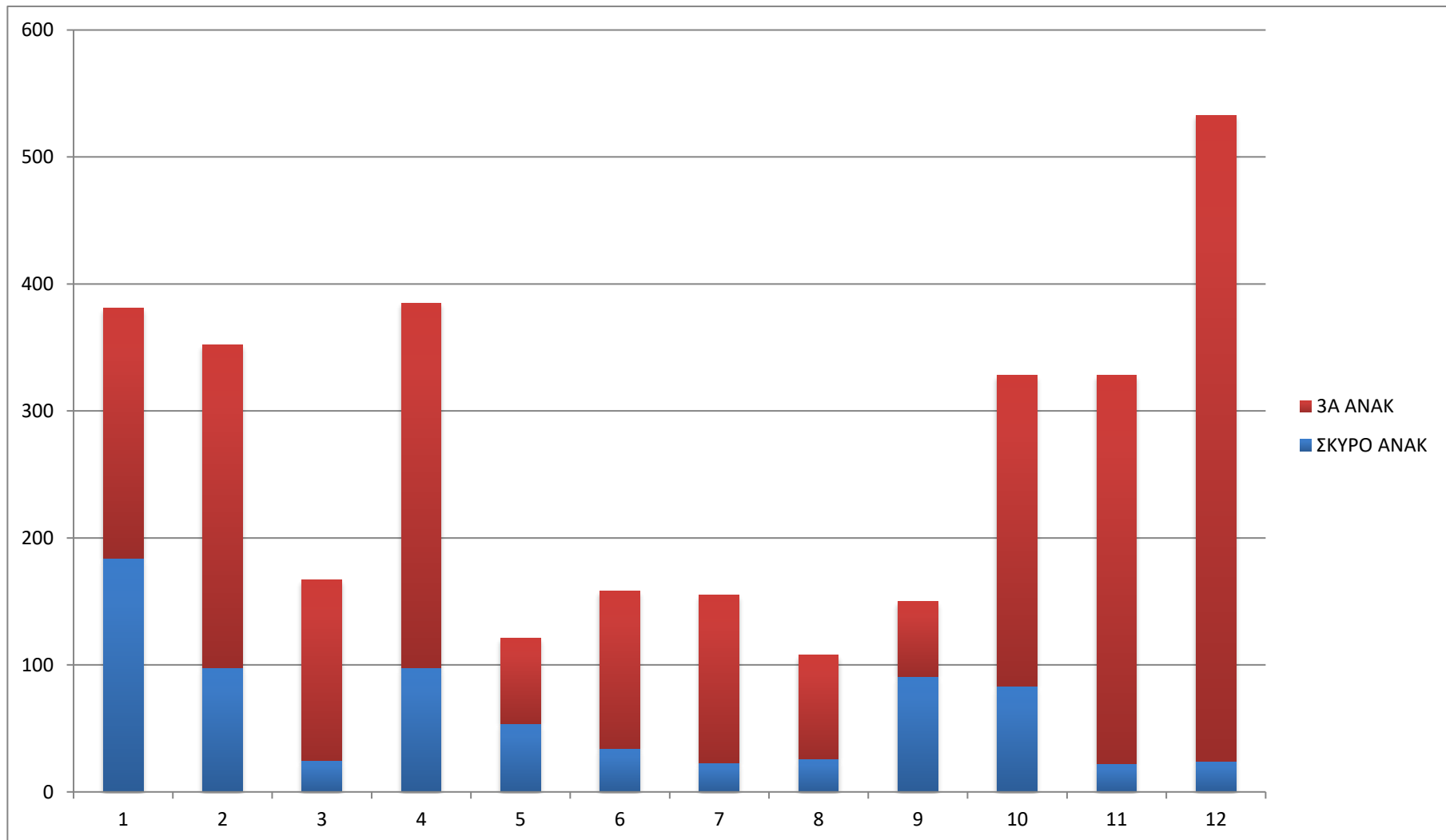

4.2.5. ΣΙΜΟΠΟΥΛΟΣ ΚΩΝΣΤΑΝΤΙΝΟΣ

ΜΗΝΑΣ	ΑΜΜΟΣ ΑΝΑΚΥΚΛΩΣΗΣ Α' ΔΙΑΛΟΓΗΣ	ΑΜΜΟΣ ΑΝΑΚΥΚΛΩΣΗΣ Β' ΔΙΑΛΟΓΗΣ
ΙΑΝ		
ΦΕΒ		
ΜΑΡ		
ΑΠΡ		
ΜΑΪ		210,00
ΙΟΥΝ		36,00
ΙΟΥΛ		
ΑΥΓ		
ΣΕΠ		
ΟΚΤ	36,00	
ΝΟΕ	77,00	
ΔΕΚ		



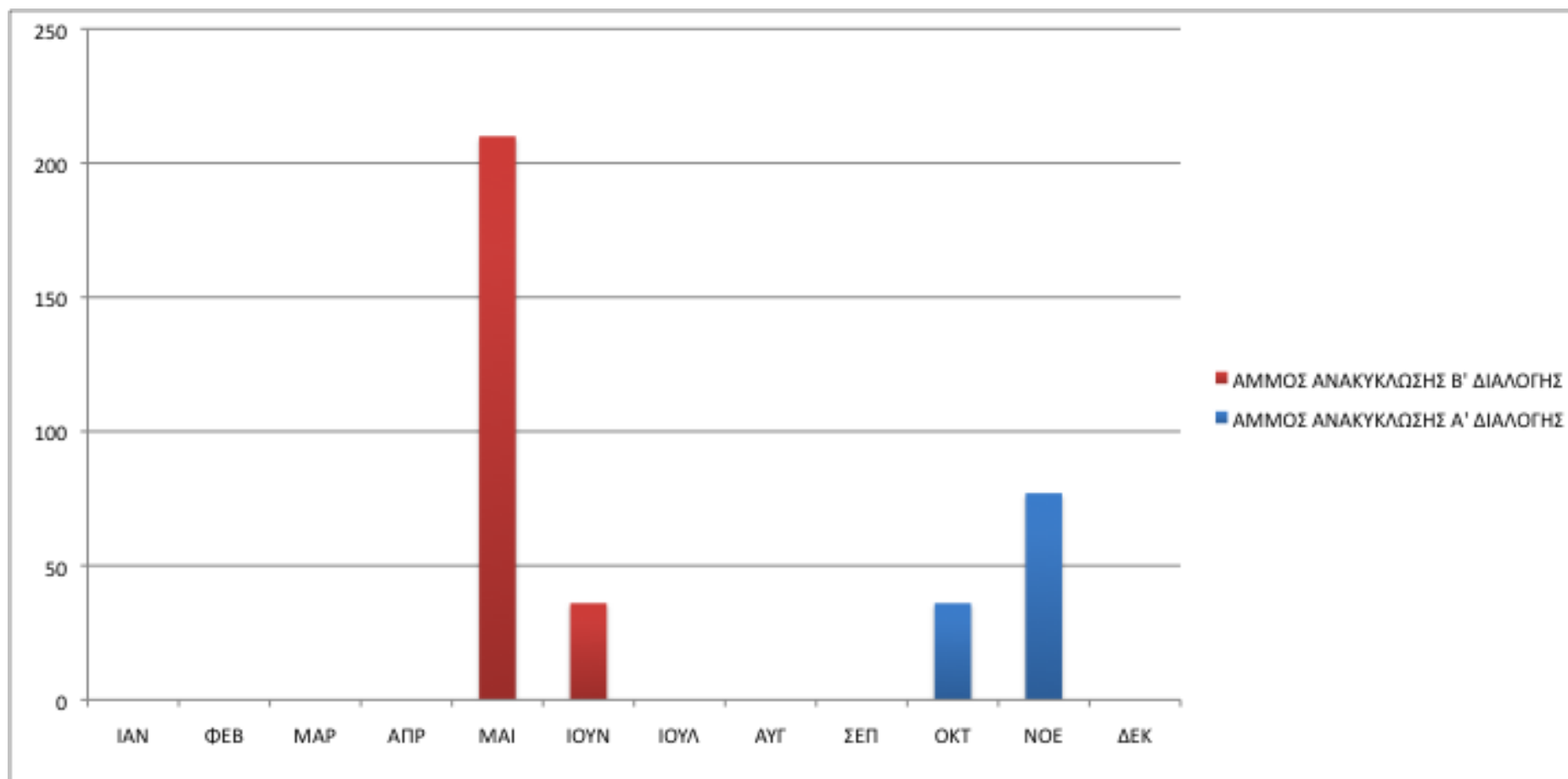

4.2.7. ΠΑΡ.ΠΕ.Τ. Α.Ε.

ΜΗΝΑΣ	ΣΚΥΡΑ	3Α	ΑΜΜΟΣ
ΙΑΝ			
ΦΕΒ			
ΜΑΡ			
ΑΠΡ			
ΜΑΪ			
ΙΟΥΝ	200	30,26	20
ΙΟΥΛ			
ΑΥΓ			
ΣΕΠ			
ΟΚΤ			
ΝΟΕ	44	37,06	10
ΔΕΚ			



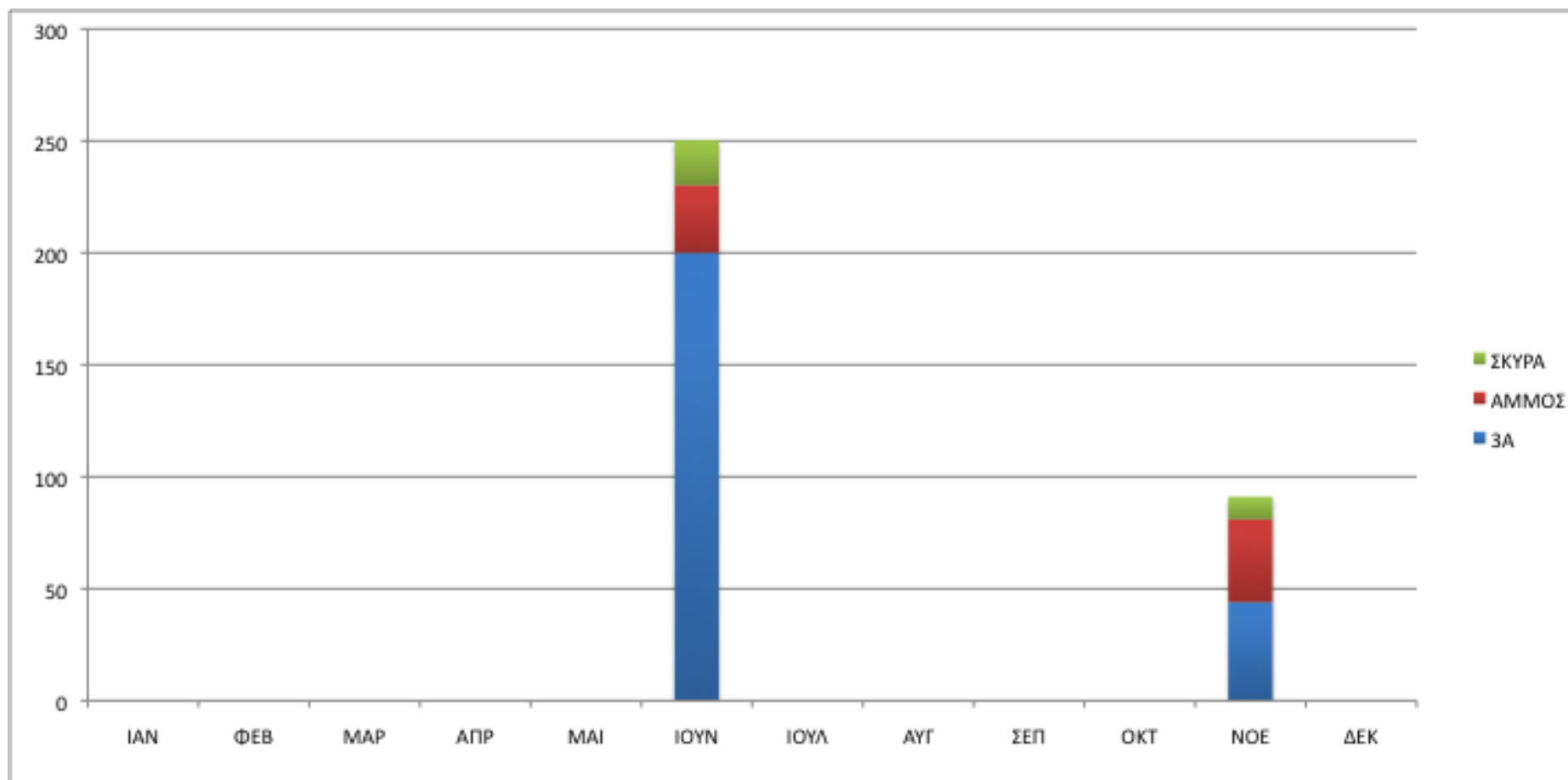

4.2.8. ΜΕ.ΚΟΝ. Α.Ε.

ΜΗΝΑΣ	ΣΚΥΡΑ	3Α	ΑΜΜΟΣ
ΙΑΝ			
ΦΕΒ			
ΜΑΡ			
ΑΠΡ			
ΜΑΪ			
ΙΟΥΝ	200	30,26	20
ΙΟΥΛ			
ΑΥΓ			
ΣΕΠ			
ΟΚΤ			
ΝΟΕ	44	37,06	10
ΔΕΚ			



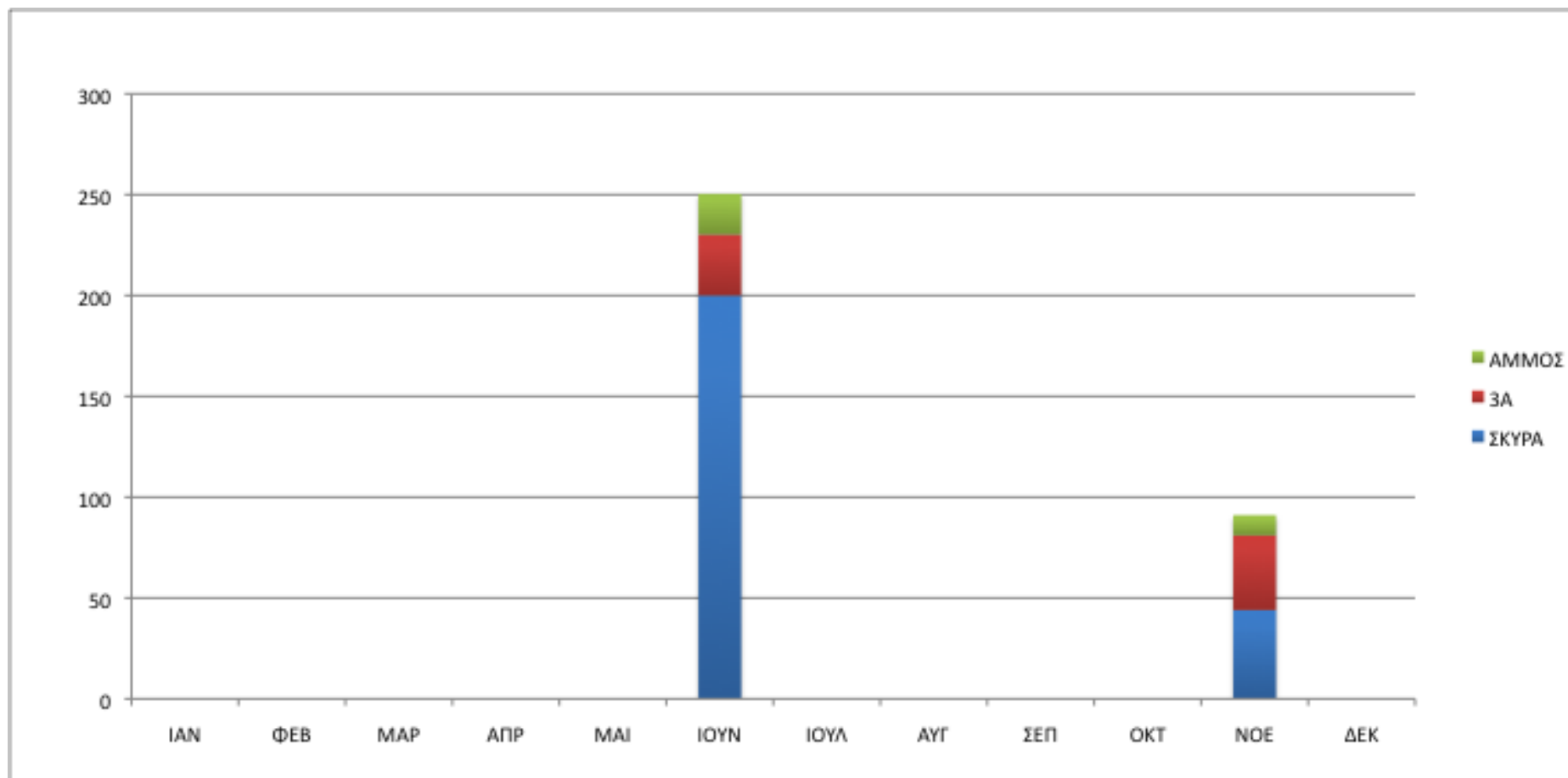

ΑΝΑΚΕΜ Α.Ε.

Ανακύκλωση ΑΕΚΚ Κεντρικής Μακεδονίας Α.Ε.

Συλλογικό Σύστημα Εναλλακτικής Διαχείρισης Αποβλήτων Εκακοφών Κατασκευών Κατεδαφίσεων

4.3 ΔΙΑΘΕΣΗ ΚΩΔΙΚΩΝ ΕΚΑ 170504 & 170506

Βάσει των εγκεκριμένων περιβαλλοντικών όρων των χώρων προς αποκατάσταση, αυτοί επιβάλλεται να διαθέτουν σύμβαση συνεργασίας με εγκεκριμένο σύστημα εναλλακτικής διαχείρισης ΑΕΚΚ.

Το ΣΣΕΔ ΑΕΚΚ υπέγραψε εντός του 2013 σύμβαση συνεργασίας με εταιρία Λ. ΚΕΝΤΕΠΟΖΙΔΗΣ & ΣΙΑ Ο.Ε., η οποία λειτουργεί "**Οργανωμένο Χώρο Διάθεσης Αδρανών Υλικών – ΑΕΚΚ**". Πρόκειται για τη δραστηριότητα της απόθεσης μη επικίνδυνων αδρανών αποβλήτων (κυρίως χρώματα και πέτρες εκσκαφών) από την υλοποίηση τεχνικών έργων και πλήρους περιβαλλοντικής αποκατάστασης χώρου, ο οποίος λειτούργησε κατά το παρελθόν ως τμήμα μεγαλύτερου δανειοθαλάμου/ αμμοχαλικορυχείου υποέργου της Εγνατίας Οδού.

Βάσει των Εγκεκριμένων Περιβαλλοντικών Όρων (όρος 7.1 - αρ. πρωτ. 5358/3-8-2012) επιβάλλεται η ένταξη του φορέα του εν λόγω έργου με ΣΣΕΔ ΑΕΚΚ.

Τα στοιχεία της εταιρίας είναι τα εξής:

ΗΜΕΡΟΜΗΝΙΑ ΣΥΜΒΑΣΗΣ	ΕΠΩΝΥΜΙΑ	ΔΙΕΥΘΥΝΣΗ	ΑΔΑ ΑΔΕΙΑΣ
5/12/2013	Λ. ΚΕΝΤΕΠΟΖΙΔΗΣ & ΣΙΑ Ο.Ε.	ΚΟΖΑΝΗ, ΔΗΜΟΚΡΑΤΙΑΣ 59	ΒΕΔΧΟΡ1Υ- ΨΔΨ

Οι εν λόγω εγκαταστάσεις διαθέτουν Εγκεκριμένους Περιβαλλοντικούς Όρους και **για την επεξεργασία ΑΕΚΚ** μέσω κινητών μονάδων προκειμένου για τη παραγωγή ανακυκλωμένων υλικών προς αποκατάσταση του παλαιού δανειοθαλάμου. Η ζύγιση των αποβλήτων πραγματοποιείται στο σύστημα ζύγισης της εταιρίας ΤΙΤΑΝ Α.Ε., της οποίας οι εγκαταστάσεις εντοπίζονται όμορα με τη Μονάδα της Λ. ΚΕΝΤΕΠΟΖΙΔΗΣ & ΣΙΑ Ο.Ε.



ΑΝΑΚΕΜ Α.Ε.

Ανακύκλωση ΑΕΚΚ Κεντρικής Μακεδονίας Α.Ε.
Συλλογικό Σύστημα Εναλλακτικής Διαχείρισης Αποβλήτων Εκσκαφών Κατασκευών Κατεδαφίσεων



ΑΝΑΚΕΜ Α.Ε.

Ανακύκλωση ΑΕΚΚ Κεντρικής Μακεδονίας Α.Ε.
Συλλογικό Σύστημα Εναλλακτικής Διαχείρισης Αποβλήτων Εκακοφών Κατασκευών Κατεδαφίσεων

5. ΕΝΕΡΓΕΙΕΣ ΕΠΙΚΟΙΝΩΝΙΑΣ

Το ΣΣΕΔ ΑΕΚΚ "ΑΝΑΚΕΜ Α.Ε." πραγματοποίησε τις εξής ενέργειες επικοινωνίας εντός του 2015:

5.1 ΗΜΕΡΙΔΕΣ - ΣΥΝΕΔΡΙΑ

Δεν πραγματοποιήθηκαν συνέδρια εντός του 2015.

5.2 ΔΡΑΣΕΙΣ ΕΝΗΜΕΡΩΣΗΣ – ΠΡΟΩΘΗΣΗΣ ΝΟΜΟΘΕΣΙΑΣ

15/06/2015

Επίσκεψη στη υπηρεσία Περιβάλλοντος και στην υπηρεσία δόμησης του Δήμου Δράμας και στη Τεχνική Υπηρεσία της ΔΕΥΑ Δράμας για ενημερωτικούς σκοπούς.

30/09/2015

Επίσκεψη στη Δήμαρχο Δήμου Σκύδρας κυρία Ιγνατιάδου και στη Τεχνική Υπηρεσία για ενημερωτικούς σκοπούς.

Ενημέρωση δημόσιων φορέων

Εντός του έτους 2015, το ΣΣΕΔ ΑΕΚΚ "ΑΝΑΚΕΜ Α.Ε." συνέχισε τις δράσεις ενημέρωσης - υποστήριξης σε δημόσιες υπηρεσίες που δημοπρατούν έργα τεχνικών υποδομών για την επίτευξη της εφαρμογής της νομοθεσίας από τους παραπάνω φορείς.

Ακολούθως παρουσιάζεται το χρονοδιάγραμμα ενεργειών του ΣΣΕΔ ΑΕΚΚ.



Χρονοδιάγραμμα ενεργειών ενημέρωσης ΣΣΕΔ ΑΕΚΚ "ΕΚΚΑ"

Υπηρεσία	Ημερομηνία	ΘΕΜΑ
Δήμος Ωραιοκάστρου	27/1/2015	Αποστολή ενημερωτικού email για την εναλλακτική διαχείριση των ΑΕΚΚ στη κυρία Ευθυμίου, Τμήμα Περιβάλλοντος και Πολιτικής Προστασίας
Περιφέρεια Κεντρικής Μακεδονίας Αντιπεριφερειάρχη Επιχειρηματικότητας, Αναταγωνιστικότητας και Περιβάλλοντος	02/04/2015	Αποστολή ενημερωτικού εγγράφου για έργα θωράκισης έναντι πλημμυρικών καταστροφών στη Περιφέρεια Κεντρικής Μακεδονίας
Περιφέρεια Κεντρικής Μακεδονίας Περιφερειάρχη	02/04/2015	Αποστολή ενημερωτικού εγγράφου για έργα θωράκισης έναντι πλημμυρικών καταστροφών στη Περιφέρεια Κεντρικής Μακεδονίας
Δήμος Δράμας	28/5/2015	Αποστολή ενημερωτικού εγγράφου για την επέκταση του ΣΣΕΔ στη Π.Ε. Δράμας
Δήμος Κ. Νευροκοπίου	28/5/2015	Αποστολή ενημερωτικού εγγράφου για την επέκταση του ΣΣΕΔ στη Π.Ε. Δράμας
Δήμος Δοξάτου	28/5/2015	Αποστολή ενημερωτικού εγγράφου για την επέκταση του ΣΣΕΔ στη Π.Ε. Δράμας
Δήμος Προσοτσάνης	28/5/2015	Αποστολή ενημερωτικού εγγράφου για την επέκταση του ΣΣΕΔ στη Π.Ε. Δράμας



Υπηρεσία	Ημερομηνία	ΘΕΜΑ
Δήμος Παρανεοστίου	28/5/2015	Αποστολή ενημερωτικού εγγράφου για την επέκταση του ΣΣΕΔ στη Π.Ε. Δράμας
ΔΕΥΑ Δράμας	28/5/2015	Αποστολή ενημερωτικού εγγράφου για την επέκταση του ΣΣΕΔ στη Π.Ε. Δράμας
Δασαρχείο Δράμας	28/5/2015	Αποστολή ενημερωτικού εγγράφου για την επέκταση του ΣΣΕΔ στη Π.Ε. Δράμας
Περιφέρεια Ανατολικής Μακεδονίας Διεύθυνση Περιβάλλοντος	28/5/2015	Αποστολή ενημερωτικού εγγράφου για την επέκταση του ΣΣΕΔ στη Π.Ε. Δράμας
ΟΤΕ Δράμας	28/5/2015	Αποστολή ενημερωτικού εγγράφου για την επέκταση του ΣΣΕΔ στη Π.Ε. Δράμας
Υπηρεσία Δόμησης Δράμας	03/6/2015	Αποστολή εγγράφου για την υποχρέωση της εναλλακτικής διαχείρισης ΑΕΚΚ στα ιδιωτικά έργα
Υπηρεσία Δόμησης Δράμας	27/7/2015	Αποστολή εγγράφου για την υποχρέωση της εναλλακτικής διαχείρισης ΑΕΚΚ στα ιδιωτικά έργα
Δήμος Ξάνθης	03/6/2015	Αποστολή ενημερωτικού εγγράφου για την επέκταση του ΣΣΕΔ στη Π.Ε. Ξάνθης
Δήμος Αβδήρων	03/6/2015	Αποστολή ενημερωτικού εγγράφου για την επέκταση του ΣΣΕΔ στη Π.Ε. Ξάνθης



Υπηρεσία	Ημερομηνία	ΘΕΜΑ
Δήμος Μύκης	03/6/2015	Αποστολή ενημερωτικού εγγράφου για την επέκταση του ΣΣΕΔ στη Π.Ε. Ξάνθης
Δήμος Τοπείρου	03/6/2015	Αποστολή ενημερωτικού εγγράφου για την επέκταση του ΣΣΕΔ στη Π.Ε. Ξάνθης
ΔΤΕ/Περιφέρεια Ανατολικής Μακεδονίας	03/6/2015	Αποστολή ενημερωτικού εγγράφου για την επέκταση του ΣΣΕΔ στη Π.Ε. Ξάνθης
Υπηρεσία Δόμησης Δήμου Ξάνθης	03/6/2015	Αποστολή ενημερωτικού εγγράφου για την επέκταση του ΣΣΕΔ στη Π.Ε. Ξάνθης
ΔΕΥΑ ΞΑΝΘΗΣ	03/6/2015	Αποστολή ενημερωτικού εγγράφου για την επέκταση του ΣΣΕΔ στη Π.Ε. Ξάνθης
ΔΕΔΔΗΕ ΠΕΡΙΟΧΗΣ ΞΑΝΘΗΣ	03/6/2015	Αποστολή ενημερωτικού εγγράφου για την επέκταση του ΣΣΕΔ στη Π.Ε. Ξάνθης
Δασαρχείο Ξάνθης	03/6/2015	Αποστολή ενημερωτικού εγγράφου για την επέκταση του ΣΣΕΔ στη Π.Ε. Ξάνθης
ΔΕΥΑ ΑΒΔΗΡΩΝ	03/6/2015	Αποστολή ενημερωτικού εγγράφου για την επέκταση του ΣΣΕΔ στη Π.Ε. Ξάνθης
Διεύθυνση Στρατιωτικών Έργων Ξάνθης	03/6/2015	Αποστολή ενημερωτικού εγγράφου για την επέκταση του ΣΣΕΔ στη Π.Ε. Ξάνθης
Δημοκρίτειο Πανεπιστήμιο Θράκης	03/6/2015	Αποστολή ενημερωτικού εγγράφου για την επέκταση του ΣΣΕΔ στη Π.Ε. Ξάνθης



Υπηρεσία	Ημερομηνία	ΘΕΜΑ
Δασαρχείο Σταυρούπολης	03/6/2015	Αποστολή ενημερωτικού εγγράφου για την επέκταση του ΣΣΕΔ στη Π.Ε. Ξάνθης
Υπηρεσία Νεοτέρων Μνημείων και Τεχνικών Έργων ΑΜΘ	03/6/2015	Αποστολή ενημερωτικού εγγράφου για την επέκταση του ΣΣΕΔ στη Π.Ε. Ξάνθης
ΟΤΕ ΞΑΝΘΗΣ	03/6/2015	Αποστολή ενημερωτικού εγγράφου για την επέκταση του ΣΣΕΔ στη Π.Ε. Ξάνθης
Σύνδεσμος Διαχείρισης Απορριμμάτων Νομού Ξάνθης	03/6/2015	Αποστολή ενημερωτικού εγγράφου για την επέκταση του ΣΣΕΔ στη Π.Ε. Ξάνθης
Περιφέρεια Ανατολικής Μακεδονίας - Θράκης/ Τμήμα Περιβάλλοντος & Υδροοικονομίας π.Ε. Δράμας	15/9/2015	Αποστολή ενημερωτικού εγγράφου για την υποχρέωση εναλλακτικής διαχείρισης αποβλήτων κοπής και επεξεργασίας μαρμάρου και περίσσειας σκυροδέματος
Περιφέρεια Ανατολικής Μακεδονίας - Θράκης/ Τμήμα Περιβάλλοντος & Υδροοικονομίας π.Ε. Ροδόπης	15/9/2015	Αποστολή ενημερωτικού εγγράφου για την υποχρέωση εναλλακτικής διαχείρισης αποβλήτων κοπής και επεξεργασίας μαρμάρου και περίσσειας σκυροδέματος
Περιφέρεια Ανατολικής Μακεδονίας - Θράκης/ Τμήμα Περιβάλλοντος & Υδροοικονομίας π.Ε. Ξάνθης	15/9/2015	Αποστολή ενημερωτικού εγγράφου για την υποχρέωση εναλλακτικής διαχείρισης αποβλήτων κοπής και επεξεργασίας μαρμάρου και περίσσειας σκυροδέματος



Υπηρεσία	Ημερομηνία	ΘΕΜΑ
Περιφέρεια Ανατολικής Μακεδονίας - Θράκης/ Τμήμα Περιβάλλοντος & Υδροοικονομίας π.Ε. Καβάλας	15/9/2015	Αποστολή ενημερωτικού εγγράφου για την υποχρέωση εναλλακτικής διαχείρισης αποβλήτων κοπής και επεξεργασίας μαρμάρου και περίσσειας σκυροδέματος
Δασαρχείο Νιγρίτας	09/4/2015	Αποστολή ενημερωτικού εγγράφου για την συνεργασία του ΣΣΕΔ με πρόσθετη Μονάδα στη Π.Ε. Σερρών
ΔΤΕ ΠΕ Σερρών	09/4/2015	Αποστολή ενημερωτικού εγγράφου για την συνεργασία του ΣΣΕΔ με πρόσθετη Μονάδα στη Π.Ε. Σερρών
ΔΕΥΑ ΣΕΡΡΩΝ	09/4/2015	Αποστολή ενημερωτικού εγγράφου για την συνεργασία του ΣΣΕΔ με πρόσθετη Μονάδα στη Π.Ε. Σερρών
ΔΕΥΑ ΗΡΑΚΛΕΙΑΣ ΣΕΡΡΩΝ	09/4/2015	Αποστολή ενημερωτικού εγγράφου για την συνεργασία του ΣΣΕΔ με πρόσθετη Μονάδα στη Π.Ε. Σερρών
Δήμος Αμφίπολης	09/4/2015	Αποστολή ενημερωτικού εγγράφου για την συνεργασία του ΣΣΕΔ με πρόσθετη Μονάδα στη Π.Ε. Σερρών
Δήμος Βισαλτίας	09/4/2015	Αποστολή ενημερωτικού εγγράφου για την συνεργασία του ΣΣΕΔ με πρόσθετη Μονάδα στη Π.Ε. Σερρών
Δήμος Εμμανουήλ Παππά	09/4/2015	Αποστολή ενημερωτικού εγγράφου για την συνεργασία του ΣΣΕΔ με πρόσθετη Μονάδα στη Π.Ε. Σερρών
Δήμος Ηράκλειας	09/4/2015	Αποστολή ενημερωτικού εγγράφου για την συνεργασία του ΣΣΕΔ με πρόσθετη Μονάδα στη Π.Ε. Σερρών



Υπηρεσία	Ημερομηνία	ΘΕΜΑ
Δήμος Ν. Ζίχνης	09/4/2015	Αποστολή ενημερωτικού εγγράφου για την συνεργασία του ΣΣΕΔ με πρόσθετη Μονάδα στη Π.Ε. Σερρών
Δήμος Σερρών	09/4/2015	Αποστολή ενημερωτικού εγγράφου για την συνεργασία του ΣΣΕΔ με πρόσθετη Μονάδα στη Π.Ε. Σερρών
Δήμος Σιντικής	09/4/2015	Αποστολή ενημερωτικού εγγράφου για την συνεργασία του ΣΣΕΔ με πρόσθετη Μονάδα στη Π.Ε. Σερρών
Αποκεντρωμένη Διοίκηση Μακεδονίας - Θράκης/ Διεύθυνση Περιβάλλοντος	01/10/2015	Αίτημα ενημέρωσης υπηρεσιών δόμησης για την εναλλακτική διαχείριση των ΑΕΚΚ στα ιδιωτικά έργα
ΥΠΕΝ/ Διεύθυνση Περιβαλλοντικής Αδειοδότησης	14/10/2015	Αποστολή εγγράφου διευκρινήσεων για τη περιβαλλοντική αδειοδότηση μέσω ΠΠΔ για τη δραστηριότητα "Προσωρινή Αποθήκευση ΑΕΚΚ"
ΠΚΜ/ ΔΙ.ΠΕ.ΧΩ.	14/10/2015	Αποστολή εγγράφου διευκρινήσεων για τη περιβαλλοντική αδειοδότηση μέσω ΠΠΔ για τη δραστηριότητα "Προσωρινή Αποθήκευση ΑΕΚΚ"
ΠΚΜ/ Τμήμα Περιβάλλοντος Π.Ε. Θεσσαλονίκης	14/10/2015	Αποστολή εγγράφου διευκρινήσεων για τη περιβαλλοντική αδειοδότηση μέσω ΠΠΔ για τη δραστηριότητα "Προσωρινή Αποθήκευση ΑΕΚΚ"
ΠΚΜ/ Τμήμα Περιβάλλοντος Π.Ε. Πέλλας	14/10/2015	Αποστολή εγγράφου διευκρινήσεων για τη περιβαλλοντική αδειοδότηση μέσω ΠΠΔ για τη δραστηριότητα "Προσωρινή Αποθήκευση ΑΕΚΚ"
ΠΚΜ/ Τμήμα Περιβάλλοντος Π.Ε. Πιερίας	14/10/2015	Αποστολή εγγράφου διευκρινήσεων για τη περιβαλλοντική αδειοδότηση



Υπηρεσία	Ημερομηνία	ΘΕΜΑ
		μέσω ΠΠΔ για τη δραστηριότητα "Προσωρινή Αποθήκευση ΑΕΚΚ"
ΠΚΜ/ Τμήμα Περιβάλλοντος Π.Ε. Κιλκίς	14/10/2015	Αποστολή εγγράφου διευκρινήσεων για τη περιβαλλοντική αδειοδότηση μέσω ΠΠΔ για τη δραστηριότητα "Προσωρινή Αποθήκευση ΑΕΚΚ"
ΠΚΜ/ Τμήμα Περιβάλλοντος Π.Ε. Σερρών	14/10/2015	Αποστολή εγγράφου διευκρινήσεων για τη περιβαλλοντική αδειοδότηση μέσω ΠΠΔ για τη δραστηριότητα "Προσωρινή Αποθήκευση ΑΕΚΚ"
ΠΚΜ/ Τμήμα Περιβάλλοντος Π.Ε. Ημαθίας	14/10/2015	Αποστολή εγγράφου διευκρινήσεων για τη περιβαλλοντική αδειοδότηση μέσω ΠΠΔ για τη δραστηριότητα "Προσωρινή Αποθήκευση ΑΕΚΚ"
ΠΚΜ/ Τμήμα Περιβάλλοντος Π.Ε. Χαλκιδικής	14/10/2015	Αποστολή εγγράφου διευκρινήσεων για τη περιβαλλοντική αδειοδότηση μέσω ΠΠΔ για τη δραστηριότητα "Προσωρινή Αποθήκευση ΑΕΚΚ"
ΠΚΜ/ Διεύθυνση Ανάπτυξης Π.Ε. Θεσσαλονίκης	14/10/2015	Αποστολή εγγράφου διευκρινήσεων για τη περιβαλλοντική αδειοδότηση μέσω ΠΠΔ για τη δραστηριότητα "Προσωρινή Αποθήκευση ΑΕΚΚ"
ΠΚΜ/ Διεύθυνση Ανάπτυξης Π.Ε. Πέλλας	14/10/2015	Αποστολή εγγράφου διευκρινήσεων για τη περιβαλλοντική αδειοδότηση μέσω ΠΠΔ για τη δραστηριότητα "Προσωρινή Αποθήκευση ΑΕΚΚ"
ΠΚΜ/ Διεύθυνση Ανάπτυξης Π.Ε. Πιερίας	14/10/2015	Αποστολή εγγράφου διευκρινήσεων για τη περιβαλλοντική αδειοδότηση μέσω ΠΠΔ για τη δραστηριότητα "Προσωρινή Αποθήκευση ΑΕΚΚ"



Υπηρεσία	Ημερομηνία	ΘΕΜΑ
ΠΚΜ/ Διεύθυνση Ανάπτυξης Π.Ε. Ημαθίας	14/10/2015	Αποστολή εγγράφου διευκρινήσεων για τη περιβαλλοντική αδειοδότηση μέσω ΠΠΔ για τη δραστηριότητα "Προσωρινή Αποθήκευση ΑΕΚΚ"
ΠΚΜ/ Διεύθυνση Ανάπτυξης Π.Ε. Σερρών	14/10/2015	Αποστολή εγγράφου διευκρινήσεων για τη περιβαλλοντική αδειοδότηση μέσω ΠΠΔ για τη δραστηριότητα "Προσωρινή Αποθήκευση ΑΕΚΚ"
ΠΚΜ/ Διεύθυνση Ανάπτυξης Π.Ε. Κιλκίς	14/10/2015	Αποστολή εγγράφου διευκρινήσεων για τη περιβαλλοντική αδειοδότηση μέσω ΠΠΔ για τη δραστηριότητα "Προσωρινή Αποθήκευση ΑΕΚΚ"
ΠΚΜ/ Διεύθυνση Ανάπτυξης Π.Ε. Χαλκιδικής	14/10/2015	Αποστολή εγγράφου διευκρινήσεων για τη περιβαλλοντική αδειοδότηση μέσω ΠΠΔ για τη δραστηριότητα "Προσωρινή Αποθήκευση ΑΕΚΚ"

6. ΕΛΕΓΧΟΣ & ΠΑΡΑΚΟΛΟΥΘΗΣΗ

Έλεγχος και παρακολούθηση πραγματοποιείται:

1. στους παραγωγούς των ΑΕΚΚ
2. στους υπόχρεους διαχειριστές
 - στις εταιρίες συλλογής - μεταφοράς
 - στις Μονάδες Επεξεργασίας

Ο έλεγχος και παρακολούθηση των παραγωγών αποβλήτων αφορά είτε στους φορείς δημοπράτησης δημόσιων έργων είτε στους αναδόχους κατασκευαστές των έργων αυτών. Επίσης έλεγχος πραγματοποιείται στις υπηρεσίες δόμησης που αδειοδοτούν ιδιωτικά έργα κατασκευής ή κατεδάφισης/ ανακαίνισης.



Αναφορικά με τους φορείς δημοπράτησης έργων αναφέρονται τα ακόλουθα:

- κρατείται αρχείο για τα δημόσια έργα υποδομών που δημοπρατούνται στη περιοχή εμπέλειας του ΣΣΕΔ ΑΕΚΚ "ΑΝΑΚΕΜ Α.Ε.", ως προς τη σύμβλησή τους με εγκεκριμένο ΣΣΕΔ ΑΕΚΚ
- ελέγχονται οι υπηρεσίες επίβλεψης των εν λόγω έργων ως προς την απαίτηση της εναλλακτικής διαχείρισης των ΑΕΚΚ μέσω έκτακτων επισκέψεων και αποστολής ηλεκτρονικών και ταχυδρομικών εγγράφων

Αναφορικά με τους αναδόχους των εκάστοτε έργων:

- Ελέγχονται τα Σχέδια Διαχείρισης Αποβλήτων να είναι σύμφωνα με τους προϋπολογισμούς των έργων
- Γίνονται επιτόπιοι και έκτακτοι κυρίως έλεγχοι σε διάφορα έργα που πραγματοποιούνται στη Θεσσαλονίκη ως προς τη συμμόρφωσή τους με τη ΚΥΑ 36259

Πίνακας 10. Ενέργειες ελέγχου φορέων εναλλακτικής διαχείρισης ΑΕΚΚ

Υπηρεσία	Ημερομηνία	ΘΕΜΑ
ΔΕΔΔΗΕ Α.Ε.	03/02/2015	Αποστολή εγγράφου φαξ προς κύριο Μαργούδη για τη συμμόρφωση της ΔΕΔΔΗΕ στις διατάξεις της νομοθεσίας για την εναλλακτική διαχείριση των ΑΕΚΚ
Δήμος Κασσάνδρας	02/4/2015	Αποστολή εγγράφου υπενθύμισης για τη νομότυπη διαχείριση μπαζοαπορριμμάτων κατά τη δημοπράτηση με ογκώδη απόβλητα



Υπηρεσία	Ημερομηνία	ΘΕΜΑ
Δασαρχείο Νιγρίτας	09/4/2015	Αίτημα παροχής πληροφοριών για δημόσια έργα
ΔΤΕ ΠΕ Σερρών	09/4/2015	Αίτημα παροχής πληροφοριών για δημόσια έργα
ΔΕΥΑ ΣΕΡΡΩΝ	09/4/2015	Αίτημα παροχής πληροφοριών για δημόσια έργα
ΔΕΥΑ ΗΡΑΚΛΕΙΑΣ ΣΕΡΡΩΝ	09/4/2015	Αίτημα παροχής πληροφοριών για δημόσια έργα
Δήμος Αμφίπολης	09/4/2015	Αίτημα παροχής πληροφοριών για δημόσια έργα
Δήμος Βισαλτίας	09/4/2015	Αίτημα παροχής πληροφοριών για δημόσια έργα
Δήμος Εμμανουήλ Παππά	09/4/2015	Αίτημα παροχής πληροφοριών για δημόσια έργα
Δήμος Ηράκλειας	09/4/2015	Αίτημα παροχής πληροφοριών για δημόσια έργα
Δήμος Ν. Ζίχνης	09/4/2015	Αίτημα παροχής πληροφοριών για δημόσια έργα
Δήμος Σερρών	09/4/2015	Αίτημα παροχής πληροφοριών για δημόσια έργα



Υπηρεσία	Ημερομηνία	ΘΕΜΑ
Δήμος Σιντικής	09/4/2015	Αίτημα παροχής πληροφοριών για δημόσια έργα
Δήμος Αβδήρων	30/10/2015	Αποστολή εγγράφου με αίτημα πληροφόρησης εφαρμογής νομοθεσίας για δημόσια έργα
ΔΤΕ Π.Ε. ΞΑΝΘΗΣ	30/10/2015	Αποστολή εγγράφου με αίτημα πληροφόρησης εφαρμογής νομοθεσίας για δημόσια έργα
ΔΕΥΑ ΠΥΛΛΙΑΣ ΧΟΡΤΙΑΤΗ	07/12/2015	Αποστολή εγγράφου με αίτημα πληροφόρησης εφαρμογής νομοθεσίας για δημόσιο έργο
Δήμος Αμπελοκήπων - Μενεμένης	07/12/2015	Αποστολή εγγράφου με αίτημα πληροφόρησης εφαρμογής νομοθεσίας για δημόσιο έργο
Δήμος Βόλβης	07/12/2015	Αποστολή εγγράφου με αίτημα πληροφόρησης εφαρμογής νομοθεσίας για δημόσιο έργο
Δήμος Δέλτα	14/12/2015	Αποστολή εγγράφου με αίτημα πληροφόρησης εφαρμογής νομοθεσίας για δημόσιο έργο
Δήμος Θερμαϊκού	14/12/2015	Αποστολή εγγράφου με αίτημα πληροφόρησης εφαρμογής νομοθεσίας για δημόσιο έργο
Δήμος Κορδελιού Ευόσμου	14/12/2015	Αποστολή εγγράφου με αίτημα πληροφόρησης εφαρμογής νομοθεσίας για δημόσιο έργο
Δήμος Λαγκαδά	14/12/2015	Αποστολή εγγράφου με αίτημα πληροφόρησης εφαρμογής νομοθεσίας για δημόσιο έργο



Υπηρεσία	Ημερομηνία	ΘΕΜΑ
Δήμος Νεάπολης Συκεών	14/12/2015	Αποστολή εγγράφου με αίτημα πληροφόρησης εφαρμογής νομοθεσίας για δημόσιο έργο
ΔΕΥΑ ΣΕΡΡΩΝ	8/12/2015	Αποστολή εγγράφου με αίτημα πληροφόρησης εφαρμογής νομοθεσίας για δημόσια έργα
Δήμος Αμφίπολης	8/12/2015	Αποστολή εγγράφου με αίτημα πληροφόρησης εφαρμογής νομοθεσίας για δημόσια έργα
Δήμος Βισαλτίας	8/12/2015	Αποστολή εγγράφου με αίτημα πληροφόρησης εφαρμογής νομοθεσίας για δημόσια έργα
Δήμος Εμμανουήλ Παππά	8/12/2015	Αποστολή εγγράφου με αίτημα πληροφόρησης εφαρμογής νομοθεσίας για δημόσια έργα
Δήμος Ηράκλειας	8/12/2015	Αποστολή εγγράφου με αίτημα πληροφόρησης εφαρμογής νομοθεσίας για δημόσια έργα
Δήμος Σερρών	8/12/2015	Αποστολή εγγράφου με αίτημα πληροφόρησης εφαρμογής νομοθεσίας για δημόσια έργα
Δήμος Σιντικής	8/12/2015	Αποστολή εγγράφου με αίτημα πληροφόρησης εφαρμογής νομοθεσίας για δημόσια έργα
ΔΤΕ Π.Ε. ΣΕΡΡΩΝ	8/12/2015	Αποστολή εγγράφου με αίτημα πληροφόρησης εφαρμογής νομοθεσίας για δημόσια έργα
Δήμος Αλμωπίας	8/12/2015	Αποστολή εγγράφου με αίτημα πληροφόρησης εφαρμογής νομοθεσίας για δημόσια έργα



Υπηρεσία	Ημερομηνία	ΘΕΜΑ
Δήμος Έδεσσας	8/12/2015	Αποστολή εγγράφου με αίτημα πληροφόρησης εφαρμογής νομοθεσίας για δημόσια έργα
Δήμος Πέλλας	9/12/2015	Αποστολή εγγράφου με αίτημα πληροφόρησης εφαρμογής νομοθεσίας για δημόσια έργα
Δήμος Σκύδρας	9/12/2015	Αποστολή εγγράφου με αίτημα πληροφόρησης εφαρμογής νομοθεσίας για δημόσια έργα
ΔΤΕ Π.Ε. ΠΕΛΛΑΣ	9/12/2015	Αποστολή εγγράφου με αίτημα πληροφόρησης εφαρμογής νομοθεσίας για δημόσια έργα
Δήμος Αβδήρων	9/12/2015	Αποστολή εγγράφου με αίτημα πληροφόρησης εφαρμογής νομοθεσίας για δημόσια έργα
ΔΕΥΑ ΠΑΓΓΑΙΟΥ	9/12/2015	Αποστολή εγγράφου με αίτημα πληροφόρησης εφαρμογής νομοθεσίας για δημόσια έργα
Δήμος Νέστου	9/12/2015	Αποστολή εγγράφου με αίτημα πληροφόρησης εφαρμογής νομοθεσίας για δημόσια έργα
Δήμος Παγγαίου	9/12/2015	Αποστολή εγγράφου με αίτημα πληροφόρησης εφαρμογής νομοθεσίας για δημόσια έργα
Δήμος Καβάλας	9/12/2015	Αποστολή εγγράφου με αίτημα πληροφόρησης εφαρμογής νομοθεσίας για δημόσια έργα
ΔΤΕ Π.Ε. Καβάλας	9/12/2015	Αποστολή εγγράφου με αίτημα πληροφόρησης εφαρμογής νομοθεσίας για δημόσια έργα



Υπηρεσία	Ημερομηνία	ΘΕΜΑ
Δήμος Μύκης	9/12/2015	Αποστολή εγγράφου με αίτημα πληροφόρησης εφαρμογής νομοθεσίας για δημόσια έργα
Δήμος Ξάνθης	9/12/2015	Αποστολή εγγράφου με αίτημα πληροφόρησης εφαρμογής νομοθεσίας για δημόσια έργα
ΔΤΕ Π.Ε. ΞΑΝΘΗΣ	9/12/2015	Αποστολή εγγράφου με αίτημα πληροφόρησης εφαρμογής νομοθεσίας για δημόσια έργα
ΔΕΥΑ ΔΡΑΜΑΣ	15/12/2015	Αποστολή εγγράφου με αίτημα πληροφόρησης εφαρμογής νομοθεσίας για δημόσια έργα
Δήμος Κ. Νευροκοπίου	14/12/2015	Αποστολή εγγράφου με αίτημα πληροφόρησης εφαρμογής νομοθεσίας για δημόσια έργα
Δήμος Παρανεοστίου	15/12/2015	Αποστολή εγγράφου με αίτημα πληροφόρησης εφαρμογής νομοθεσίας για δημόσια έργα
Δήμος Προσοτσάνης	15/12/2015	Αποστολή εγγράφου με αίτημα πληροφόρησης εφαρμογής νομοθεσίας για δημόσια έργα
Δήμος Δράμας	15/12/2015	Αποστολή εγγράφου με αίτημα πληροφόρησης εφαρμογής νομοθεσίας για δημόσια έργα
ΔΤΕ Π.Ε. ΔΡΑΜΑΣ	15/12/2015	Αποστολή εγγράφου με αίτημα πληροφόρησης εφαρμογής νομοθεσίας για δημόσια έργα

Ο έλεγχος και παρακολούθηση των υπόχρεων διαχειριστών αφορά τις συνεργαζόμενες με το ΣΣΕΔ ΑΕΚΚ Μονάδες Επεξεργασίας.



Σε ότι αφορά τη δραστηριότητα της συλλογής - μεταφοράς, αυτή δεν είναι αντικείμενο του επιχειρηματικού σχεδίου του ΣΣΕΔ ΑΕΚΚ. Λόγω των προβλημάτων που παρουσιάστηκαν και σε προηγούμενο Κεφάλαιο, ο έλεγχος και η παρακολούθηση είναι τεχνικά και οικονομικά αδύνατο να πραγματοποιούνται.

Ο τομέας της συλλογής - μεταφοράς χαρακτηρίζεται από την ανεξέλεγκτη δραστηριότητα εταιριών ή/ και ιδιωτών χωρίς τις απαραίτητες άδειες, οι οποίοι δρουν ανενόχλητοι προσφέροντας υπηρεσίες αποκομιδής με κάδους (container) ή φορτηγά σε μη ανταγωνιστικές τιμές, εφόσον διαθέτουν ανεξέλεγκτα τα ΑΕΚΚ που παραλαμβάνουν δημιουργώντας τεράστια προβλήματα βιωσιμότητας στις εταιρίες οι οποίες τηρούν τις διατάξεις της ελληνικής νομοθεσίας και συνεργάζονται με εγκεκριμένο ΣΣΕΔ ΑΕΚΚ.

Ωστόσο το ΣΣΕΔ έχει υπογράψει έως σήμερα με εταιρίες που παρέχουν υπηρεσίες συλλογής - μεταφοράς των ΑΕΚΚ, προκειμένου να αποκτηθεί εμπειρία για μια μελλοντική συνεργασία βάσει του τροποποιημένου πλέον επιχειρηματικού σχεδίου του ΣΣΕΔ ΑΕΚΚ που θα περιλαμβάνει τη συλλογή - μεταφορά.

Σε ότι αφορά τις Μονάδες Επεξεργασίας παραπέμπουμε στο Τεύχος Ελέγχου που έχει κατατεθεί στον αρχικό Τεχνοοικονομικό Φάκελο του ΣΣΕΔ ΑΕΚΚ.



7. ΟΙΚΟΝΟΜΙΚΑ ΣΤΟΙΧΕΙΑ

7.1 ΛΕΙΤΟΥΡΓΙΚΟ ΣΥΣΤΗΜΑΤΟΣ

Στον ακόλουθο πίνακα δίνεται το λειτουργικό του ΣΣΕΔ ΑΕΚΚ ανά μονάδα επεξεργασίας και ανά ρεύμα αποβλήτου και ακολουθεί το συγκεντρωτικό διάγραμμα.

ΜΟΝΑΔΑ	ΡΕΥΜΑ ΑΕΚΚ	ΙΑΝ.	ΦΕΒ.	ΜΑΡ.	ΑΠΡ.	ΥΠΟΣΥΝΟΛΟ 1 [tn]	ΥΠΟΣΥΝΟΛΟ 1 ΑΞΙΑΣ [€]	ΜΑΙ	ΙΟΥΝ	ΙΟΥΛ	ΑΥΓ	ΣΕΠΤ	ΟΚΤ	ΝΟΕ	ΔΕΚ	ΥΠΟΣΥΝΟΛΟ 2 [tn]	ΥΠΟΣΥΝΟΛΟ 2 ΑΞΙΑΣ [€]	ΓΕΝΙΚΟ ΣΥΝΟΛΟ ΤΟΝΟΥΣ	ΓΕΝΙΚΟ ΣΥΝΟΛΟ ΑΞΙΑΣ
ΑΔΡΑΝΗ ΥΛΙΚΑ ΘΕΣΣΑΛΟΝΙΚΗΣ Α.Ε.	ΡΕΥΜΑ 1	888,67	1.450,16	357,93	199,60	2.896,36	6.371,99	208,65	1.436,00	138,32	164,45	77,55	70,93	187,26	2.543,87	4.827,03	4.489,14	7.723,39	10.861,13
	ΡΕΥΜΑ 2				22,96	22,96	128,35	105,61	310,84	2.604,79	412,89	83,27	36,57	227,65	11,09	3.792,71	8.002,62	3.815,67	8.130,96
	ΡΕΥΜΑ 3	22,42		23,00	4,86	50,28	433,92	35,20	56,29	450,83	20,76	62,52	123,82	172,86	180,84	1.103,12	5.813,44	1.153,40	6.247,36
	ΡΕΥΜΑ 4	6,46	10,88		8,17	25,51	342,34	38,08		39,26			17,24	5,90	12,82	113,30	1.021,97	138,81	1.364,31
	ΡΕΥΜΑ 5							18,67	4,63	26,40		28,16	0,82	15,54		94,22	2.258,45	94,22	2.258,45
	ΑΘΡΟΙΣΜΑ	917,55	1.461,04	380,93	235,59	2.995,11	7.276,60	406,21	1.807,76	3.259,60	598,10	251,50	249,38	609,21	2.748,62	9.930,38	21.585,62	12.925,49	28.862,22
ΓΕΩΡΓΙΑΔΗΣ Ι. & ΣΙΑ ΕΠΕ	ΡΕΥΜΑ 1	2.249,29	832,94	534,69	1.425,61	5.042,53	11.093,56	527,86	91,58	90,18	35,65	525,23	1.618,01	1.452,49	755,29	5.096,29	4.739,55	10.138,82	15.833,11
	ΡΕΥΜΑ 2	66,41		24,65		91,06	509,03	3,85	77,18		23,09			242,97	18,09	365,18	770,53	456,24	1.279,56
	ΡΕΥΜΑ 3		7,93	4,03		11,96	103,21		178,12			7,54	32,48	21,90	37,59	277,63	1.463,11	289,59	1.566,32
	ΡΕΥΜΑ 4					0,00	0,00								4,08	4,08	36,80	4,08	36,80
	ΡΕΥΜΑ 5															0,00	0,00	0,00	0,00
	ΑΘΡΟΙΣΜΑ	2.315,70	840,87	563,37	1.425,61	5.145,55	11.705,80	531,71	346,88	90,18	58,74	532,77	1.650,49	1.717,36	815,05	5.743,18	7.009,99	10.888,73	18.715,79
ΓΡΑΝΙΤΗΣ Μ. ΙΚΕ.	ΡΕΥΜΑ 1				2.024,24	2.024,24	4.453,33		75,60							75,60	70,31	2.099,84	4.523,64
	ΡΕΥΜΑ 2							12.289,50					2.621,46	13.823,87	3.736,25	32.471,08	71.436,38	32.471,08	71.436,38
	ΡΕΥΜΑ 2								221,98		3,96					225,94	476,73	225,94	476,73
	ΡΕΥΜΑ 3																		
	ΡΕΥΜΑ 4																		
	ΡΕΥΜΑ 5																		
ΑΘΡΟΙΣΜΑ	0,00	0,00	0,00	2.024,24	2.024,24	4.453,33	12.289,50	297,58	0,00	3,96	0,00	2.621,46	13.823,87	3.736,25	32.772,62	71.983,42	34.796,86	76.436,75	
ΕΛ.ΣΤΑΡ ΑΕ	ΡΕΥΜΑ 1	59,66	34,85	223,17	26,82	344,50	757,90	35,73	64,65	7,34		8,13	64,55	19,70		200,10	186,09	544,60	943,99
	ΡΕΥΜΑ 2	20,68	29,81	10,30	38,98	99,77	557,71	27,39	6,09	32,03	29,23	21,74	7,41	29,04	8,53	161,46	340,68	261,23	898,39
	ΡΕΥΜΑ 3	23,38	8,63	21,40	24,29	77,70	670,55	42,18	34,92	44,49	37,62	37,28	29,13	29,01	24,65	279,28	1.471,81	356,98	2.142,36
	ΡΕΥΜΑ 4	30,72	16,15	27,59	75,93	150,39	2.018,23	24,55	34,15	26,38	20,19	23,26	21,98	15,32	25,28	191,11	1.723,81	341,50	3.742,05



ΜΟΝΑΔΑ	ΡΕΥΜΑ ΔΕΚΚ	ΙΑΝ.	ΦΕΒ.	ΜΑΡ.	ΑΠΡ.	ΥΠΟΣΥΝΟΛΟ 1 [tn]	ΥΠΟΣΥΝΟΛΟ 1 ΑΞΙΑΣ [€]	ΜΑΙ	ΙΟΥΝ	ΙΟΥΛ	ΑΥΓ	ΣΕΠΤ	ΟΚΤ	ΝΟΕ	ΔΕΚ	ΥΠΟΣΥΝΟΛΟ 2 [tn]	ΥΠΟΣΥΝΟΛΟ 2 ΑΞΙΑΣ [€]	ΓΕΝΙΚΟ ΣΥΝΟΛΟ ΤΟΝΟΥΣ	ΓΕΝΙΚΟ ΣΥΝΟΛΟ ΑΞΙΑΣ
	ΡΕΥΜΑ 5							77,23	67,73	32,20	16,53	27,48	7,15		21,15	249,47	5.979,72	249,47	5.979,72
	ΑΘΡΟΙΣΜΑ	134,44	89,44	282,46	166,02	672,36	4.004,40	207,08	207,54	142,44	103,57	117,89	130,22	93,07	79,61	1.081,42	9.702,12	1.753,78	13.706,51
ΚΕΝΤΕΠΟΖΙΔΗΣ & ΣΙΑ ΟΕ	ΡΕΥΜΑ 1																		
	ΡΕΥΜΑ 2											110,60		390,13		500,73	1.101,61	500,73	1.101,61
	ΡΕΥΜΑ 3																		
	ΡΕΥΜΑ 4																		
	ΑΘΡΟΙΣΜΑ	0,00	0,00	0,00	0,00	0,00	0,00	0,00	0,00	0,00	0,00	0,00	110,60		390,13	500,73	1.101,61	500,73	1.101,61
ΜΑΡΚΟΥΔΗΣ ΕΠΕ	ΡΕΥΜΑ 1	790,09	19,78	371,05	393,61	1.574,53	3.463,97	521,63	692,35	314,32		245,01	1.081,58	229,49		3.084,38	2.868,47	4.658,91	6.332,44
	ΡΕΥΜΑ 2	75,31				75,31	420,98	38,85	403,35	39,01	13,90	201,00	4,01	75,15	83,90	859,17	1.812,85	934,48	2.233,83
	ΡΕΥΜΑ 3					0,00	0,00		9,10							9,10	47,94	9,10	47,94
	ΡΕΥΜΑ 4			5,51		5,51	73,94			10,00		10,00		6,03		26,03	234,79	31,54	308,73
	ΡΕΥΜΑ 5															0,00	0,00	0,00	0,00
	ΑΘΡΟΙΣΜΑ	865,40	19,78	376,56	393,61	1.655,35	3.958,89	560,48	1.104,80	363,33	13,90	456,01	1.085,59	310,67	83,90	3.978,68	4.964,05	5.634,03	8.922,94
ΜΕ.ΣΟΝ ΑΕ	ΡΕΥΜΑ 1																		
	ΡΕΥΜΑ 2																		
	ΡΕΥΜΑ 3																		
	ΡΕΥΜΑ 4																		
	ΡΕΥΜΑ 5														27,52	27,52		27,52	
	ΑΘΡΟΙΣΜΑ	0,00	0,00	0,00	0,00	0,00	0,00	0,00	0,00	0,00	0,00	0,00	0,00	0,00	0,00	27,52	27,52	659,65	27,52
ΠΑΡ.ΠΕΤ ΑΕ	ΡΕΥΜΑ 1								470,30	402,94		651,14	614,53	986,58	857,09	3.982,58	3.703,80	3.982,58	3.703,80
	ΡΕΥΜΑ 2								134,40	273,71	74,32	37,26	348,35	53,27	233,27	1.154,58	2.436,16	1.154,58	2.436,16
	ΡΕΥΜΑ 3								199,00			11,36				210,36	1.108,60	210,36	1.108,60
	ΡΕΥΜΑ 4										1,38					1,38	12,45	1,38	12,45



ΜΟΝΑΔΑ	ΡΕΥΜΑ ΑΕΚΚ	ΙΑΝ.	ΦΕΒ.	ΜΑΡ.	ΑΠΡ.	ΥΠΟΣΥΝΟΛΟ 1 [tn]	ΥΠΟΣΥΝΟΛΟ 1 ΑΞΙΑΣ [€]	ΜΑΙ	ΙΟΥΝ	ΙΟΥΛ	ΑΥΓ	ΣΕΠΤ	ΟΚΤ	ΝΟΕ	ΔΕΚ	ΥΠΟΣΥΝΟΛΟ 2 [tn]	ΥΠΟΣΥΝΟΛΟ 2 ΑΞΙΑΣ [€]	ΓΕΝΙΚΟ ΣΥΝΟΛΟ ΤΟΝΟΥΣ	ΓΕΝΙΚΟ ΣΥΝΟΛΟ ΑΞΙΑΣ
	ΡΕΥΜΑ 5														0,00	0,00	0,00	0,00	0,00
	ΑΘΡΟΙΣΜΑ	0,00	0,00	0,00	0,00	0,00	0,00	0,00	803,70	676,65	75,70	699,76	962,88	1.039,85	1.090,36	5.348,90	7.261,01	5.348,90	7.261,01
ΣΙΜΟΠΟΥΛΟΣ Ε.Κ.	ΡΕΥΜΑ 1	27,81	182,46	365,37	1.323,47	1.899,11	4.178,04	135,91	106,74		1.034,50	743,80	353,49	144,72	217,04	2.736,20	2.544,67	4.635,31	6.722,71
	ΡΕΥΜΑ 2	27,19	6,19	128,14	28,63	190,15	1.062,94	230,88	188,49	60,00	130,59	53,97	426,58	256,52	126,39	1.473,42	3.108,92	1.663,57	4.171,85
	ΡΕΥΜΑ 3	8,16	6,43	42,91	16,26	73,76	636,55	3,40	14,98	16,16	14,05	221,67	186,66	16,70	200,36	673,98	3.551,87	747,74	4.188,42
	ΡΕΥΜΑ 4	12,40	13,21	2,71	17,31	45,63	612,35	6,19	14,34	18,89	36,80	40,15	38,38	13,70	13,00	181,45	1.636,68	227,08	2.249,03
	ΡΕΥΜΑ 5							2,92	9,50		8,01	9,64	2,30	2,12		34,49	826,73	34,49	826,73
	ΑΘΡΟΙΣΜΑ	75,56	208,29	539,13	1.385,67	2.208,65	6.489,88	379,30	334,05	95,05	1.223,95	1.069,23	1.007,41	433,76	556,79	5.099,54	11.668,86	7.308,19	18.158,75
ΣΥΝΟΛΟ																		79.184,22	173.825,22



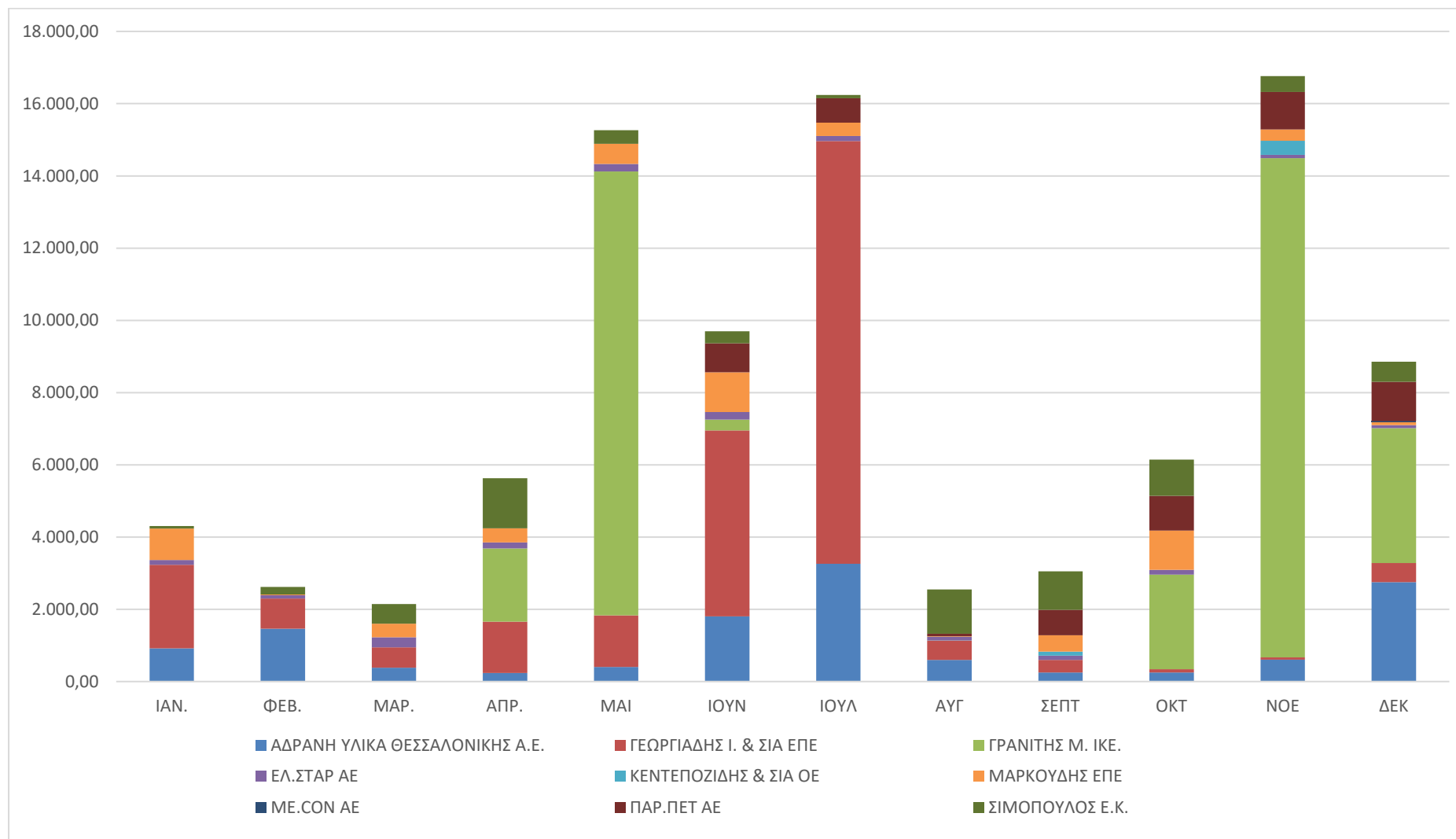

7.2 ΔΑΠΑΝΕΣ ΣΥΣΤΗΜΑΤΟΣ

Στο Ισοζύγιο εμφανίζονται οι εξής δαπάνες:

1. Αμοιβές και έξοδα προσωπικού

Οι αμοιβές αυτές αφορούν το έμμισθο προσωπικό του ΣΣΕΔ, και αμοιβές μελών του Δ.Σ. Τα μέλη είναι ο Δημητριάδης Ηλίας του Γεωργίου και ο Βαρσάμης Σωκράτης του Νέστορα. Η δαπάνη περιλαμβάνει τις τακτικές αποδοχές, τα δώρα εορτών καθώς και όλες τις εργοδοτικές εισφορές του έμμισθου προσωπικού. Το έμμισθο προσωπικό ήταν ο κύριος Παγωνίδης Ανδρέας και η κυρία Σουλτάνα Κωνσταντούλα.

Αμοιβές έμμισθου προσωπικού: 38.368,50

Αμοιβές μελών Δ.Σ.: 27.018,21

Σύνολο δαπάνης: 65.386,71 €

2. Αμοιβές και έξοδα τρίτων

Η δαπάνη αυτή περιλαμβάνει:

Αμοιβές δικηγόρων

Η αμοιβή αυτή προέκυψε για την εκπροσώπηση του ΣΣΕΔ κατά τις νομικές διαδικασίες που αφορούν τη νομοθεσία για την εναλλακτική διαχείριση των ΑΕΚΚ.

Σύνολο δαπάνης: 200,00 €

Αμοιβή Λογιστή

Η αμοιβή αυτή προκύπτει για τη πληρωμή λογιστή για τη σύνταξη των οικονομικών στοιχείων του ΣΣΕΔ και την ετήσια υποστήριξή του.

Σύνολο δαπάνης: 1.000,00 €

Αμοιβή και έξοδα Πολιτικών Μηχανικών

Η αμοιβή αυτή αφορά στην αμοιβή υπηρεσιών σύνταξης μελέτης Μηχανικού, η οποία πληρώνεται με δελτία παροχής υπηρεσιών.

Σύνολο δαπάνης: 2.914,31,00 €

Αμοιβές τρίτων μη υποκ. σε παρακρ. φόρου



ΑΝΑΚΕΜ Α.Ε.

Ανακύκλωση ΑΕΚΚ Κεντρικής Μακεδονίας Α.Ε.
Συλλογικό Σύστημα Εναλλακτικής Διαχείρισης Αποβλήτων Εκαοφών Κατασκευών Κατεδαφίσεων

Η δαπάνη αυτή περιλαμβάνει:

α) Αμοιβή για τη παραλαβή και επεξεργασία των ΑΕΚΚ από τις συνεργαζόμενες Μονάδες Ανακύκλωσης

Σύνολο δαπάνης: 173.825,22 €

3. ΠΑΡΟΧΕΣ ΤΡΙΤΩΝ

Η δαπάνη αυτή περιλαμβάνει:

Δαπάνες ταχυδρομείου για την αποστολή τιμολογίων, ενημερωτικών εγγράφων κλπ.: 629,87,-

Ενοίκιο μίσθωσης επαγγελματικού χώρου, βάσει ιδιωτικού συμφωνητικού μίσθωσης: 1.320,-

Τηλεφωνικά - Τηλεγραφικά: 624,71-

Επισκευές & Συντηρήσεις: 104,50

Λοιπές παροχές τρίτων (ύδρευση): 38,52,-

Σύνολο δαπάνης: 2.717,60 €

4. ΦΟΡΟΙ - ΤΕΛΗ

Στη δαπάνη αυτή περιλαμβάνονται η εισφορά 2% στον ΕΟΑν και η δαπάνη υποβολής παραβόλου για την επέκταση του ΣΣΕΔ ΑΕΚΚ στις Π.Ε. Δράμας, Καβάλας και Ξάνθης, ποσού 22.329,53.

Σύνολο δαπάνης: 23,387,71 €

5. ΔΙΑΦΟΡΑ ΕΞΟΔΑ

Η δαπάνη αυτή περιλαμβάνει

Τα έξοδα μεταφορών και ταξιδιών

Τα έξοδα συνδρομών σε επαγγελματικές οργανώσεις

Τα έξοδα εντύπων και γραφικής ύλης

Σύνολο δαπάνης: 2.432,50 €

6. ΤΟΚΟΙ - ΣΥΝΑΦΗ ΕΞΟΔΑ

Η δαπάνη αυτή περιλαμβάνει διάφορα έξοδα τραπεζικών συναλλαγών καθώς και αυτά που προκύπτουν από χρηματοδοτήσεις.

Σύνολο δαπάνης: 387,78 €

7. ΑΠΟΣΒΕΣΕΙΣ

Η δαπάνη αυτή περιλαμβάνει αποσβέσεις παγίων στοιχείων.

Σύνολο δαπάνης: 4.240,76 €



8. ΠΡΟΓΡΑΜΜΑΤΙΣΜΟΣ ΔΡΑΣΕΩΝ ΕΠΟΜΕΝΟΥ ΕΤΟΥΣ

Οι δράσεις που προγραμματίζονται για το έτος 2016 είναι οι εξής:

1. Συνέχιση προσπάθειών για τη δημιουργία πυκνότερου δικτύου εξυπηρέτησης με Μονάδες Ανακύκλωσης στις περιοχές εμβέλειας του ΣΣΕΔ ΑΕΚΚ (Νομοί Χαλκιδικής, Πιερίας, Κιλκίς, Ημαθίας)
2. Σύναψη ιδιωτικού συμφωνητικού συνεργασίας με τις Μονάδες Ανακύκλωσης στις νέες περιοχές εμβέλειας του ΣΣΕΔ ΑΕΚΚ (Νομός Χανίων)
3. Κατάθεση φακέλου επέκτασης ΣΣΕΔ ΑΕΚΚ στη Π.Ε. Ροδόπης
4. Κατάθεση φακέλου επέκτασης ΣΣΕΔ ΑΕΚΚ στη Περιφέρεια Δυτικής Μακεδονίας
5. Διενέργεια ημερίδων στις νέες περιοχές εμβέλειας του ΣΣΕΔ ΑΕΚΚ για τη προώθηση της νομοθεσίας για την εναλλακτική διαχείριση των ΑΕΚΚ (Νομοί Ξάνθης, Δράμας, Καβάλας, Χανίων, Ροδόπης)
6. Ολοκλήρωση σύνταξης Κανονισμού Λειτουργίας του ΣΣΕΔ ΑΕΚΚ "ΑΝΑΚΕΜ Α.Ε."
7. Σύνταξη και κατάθεση συμπληρωματικών στοιχείων φακέλου τροποποίησης του επιχειρηματικού σχεδίου του ΣΣΕΔ ΑΕΚΚ για την εξυπηρέτηση περιοχών (στις οποίες δεν έχουν εγκριθεί ΣΣΕΔ ΑΕΚΚ) μέσω κινητών μονάδων επεξεργασίας και αξιοποίησης ΑΕΚΚ



9. ΚΑΤΑΓΓΕΛΙΕΣ ΑΠΟ ΤΡΙΤΟΥΣ ΣΤΟ ΣΥΣΤΗΜΑ

Κατά το έτος 2015 πραγματοποιήθηκαν τα ακόλουθα:

1) Έργο: **"Ανάπλαση και βιοκλιματική αναβάθμιση τμήματος του αστικού κέντρου της πόλης της Καβάλας"**/ Φορέας: Δήμος Καβάλας

Στις 24/11/2015 το ΣΣΕΔ ΑΕΚΚ "ΑΝΑΚΕΜ Α.Ε." δέχθηκε καταγγελία μέσω ηλεκτρονικού ταχυδρομείου ότι σε κεντρικό δρόμο της Καβάλας (Οδός Ερυθρού Σταυρού), πραγματοποιείται απόξεση (φρεζάρισμα) ασφαλτικού οδοστρώματος στα πλαίσια του έργου με τίτλο **"Ανάπλαση και βιοκλιματική αναβάθμιση τμήματος του αστικού κέντρου της πόλης της Καβάλας"** και με φορέα το Δήμο Καβάλας ενώ η θέση απόθεσης των αποβλήτων ασφάλτου που προκύπτουν είναι άγνωστη.

Μετά από τηλεφωνική επικοινωνία με τη Διεύθυνση της Τεχνικής Υπηρεσίας του Δήμου Καβάλας την ίδια ημέρα, ενημερωθήκαμε ότι το εν λόγω έργο δεν έχει συμβληθεί με εγκεκριμένο ΣΣΕΔ ΑΕΚΚ όπως όφειλε σύμφωνα και με το άρθρο 7, Παρ. 3β του 1) σχετ.

Βάσει των παραπάνω, το ΣΣΕΔ αιτήθηκε με το αρ. πρωτ. 38/24-11-2015 έγγραφο από τη Τεχνική Υπηρεσία του Δήμου Καβάλας (αρ. πρωτ. 47250/24-11-2015 Δήμου Καβάλας) να σταματήσουν άμεσα οι εργασίες απόξεσης/ καθαίρεσης ασφάλτου έως ότου υποβληθούν στην υπηρεσία επίβλεψης του έργου από την ανάδοχη τεχνική εταιρία 1) σύμβαση συνεργασίας της ανάδοχης εταιρίας με εγκεκριμένο ΣΣΕΔ ΑΕΚΚ καθώς και 2) Στοιχεία Διαχείρισης Αποβλήτων, προκειμένου τα απόβλητα που θα προκύψουν να οδηγούνται σε κατάλληλα αδειοδοτημένη και με εγκεκριμένο σύστημα συνεργαζόμενη Μονάδα Επεξεργασίας και Αξιοποίησης ΑΕΚΚ.



Στη συνέχεια και μετά από άκαρπες συνομιλίες με τη τεχνική υπηρεσία, η τελευταία απεφάνθη μέσω του Διευθυντή της, ότι δεν ισχύει η ΥΑ 36259 και ότι θα απαντήσει εγγράφως όταν θελήσει.

Στις 26/11/2015 το ΣΣΕΔ ΑΕΚΚ προχώρησε σε καταγγελία στο Τμήμα Περιβάλλοντος και Υδροοικονομίας της Π.Ε. Καβάλας (αρ. πρωτ. 41) και στην Εισαγγελία Πρωτοδικών Καβάλας (αρ. πρωτ. 40). Το σύνολο των παραπάνω δράσεων έχει κοινοποιηθεί στον Ελληνικό Οργανισμό Ανακύκλωσης.

2) Έργο: **"Κατεδάφιση βιομηχανικών κτιριακών εγκαταστάσεων ΡΕΗΚΑΠ Α.Ε."/** Φορέας: ΡΕΗΚΑΠ Α.Ε.

Το ΣΣΕΔ δέχθηκε στις 8/12/2015 καταγγελία για ιδιωτικό έργο κατεδάφισης, με σημαντικές ποσότητες ΑΕΚΚ της τάξης των 1.200tn, το οποίο υλοποιούνταν στη περιοχή της ΒΙ.ΠΕ. Δράμας, αφού έλαβε άδεια στις 19/5/2015 δίχως τη τήρηση των διατάξεων του άρθρου 7, Παρ. 3α του 1) σχετ.

Επ' αυτού το ΣΣΕΔ ΑΕΚΚ πραγματοποίησε στις 10/12/2015 επίσκεψη στο χώρο όπου πραγματοποιούνταν οι εργασίες κατεδάφισης και επιβεβαίωσε μετά από συνομιλία με εκπρόσωπο του φορέα του έργου, ότι δεν έχουν τηρηθεί οι διατάξεις του 1) σχετ., ενώ κατέγραψε στοιχεία που τεκμηριώνουν ότι η διάθεση των αποβλήτων κατεδάφισης γινόταν ανεξέλεγκτα.

Σε μια προσπάθεια συνεργασίας του ΣΣΕΔ ΑΕΚΚ "ΑΝΑΚΕΜ Α.Ε." με τους εμπλεκόμενους φορείς, αποστείλαμε το σύνολο των απαραίτητων νομοθετικών στοιχείων για την εναλλακτική διαχείριση των ΑΕΚΚ σε εκπρόσωπο του φορέα του έργου μετά από προφορικό του αίτημα κατά τη διάρκεια της επίσκεψης στο χώρο.

Τέλος, ο φορέας του έργου αιτήθηκε και υπέγραψε σύμβαση συνεργασίας με την ΑΝΑΚΕΜ Α.Ε. στα πλαίσια του Σχεδίου Διαχείρισης Αποβλήτων που κατέθεσε αφετέρου στην αρμόδια



υπηρεσία δόμησης. Τα ΑΕΚΚ του εν λόγω έργου μεταφέρθηκαν στη Μονάδα ΠΑΡ.ΠΕ.Τ. Α.Ε.

Ωστόσο, δεν μεταφέρθηκε το σύνολο των ΑΕΚΚ που περιλαμβάνονταν στο Σχέδιο Διαχείρισης Αποβλήτων.

3) Έργο: "**ΕΡΓΑ ΟΔΟΠΟΙΙΑΣ ΠΕΡΙΜΕΤΡΙΚΑ ΤΗΣ ΟΔΟΥ ΦΙΛΙΠΠΟΥ**" / Φορέας: Δήμος Δράμας

Μετά από τηλεφωνική καταγγελία ενημερωθήκαμε ότι απομακρύνονται ποσότητες καθαιρούμενης ασφάλτου προς άγνωστη κατεύθυνση από δημόσιο έργο ενώ δεν έχει συμβληθεί με εγκεκριμένο ΣΣΕΔ ΑΕΚΚ σύμφωνα και με το άρθρο 7, Παρ. 3β του 1) σχετ..

Βάσει αυτού το ΣΣΕΔ ΑΕΚΚ απέστειλε στις 3/9/2015 έγγραφο με αρ. πρωτ. 29, με το οποίο αιτούνταν τη διακοπή των εργασιών έως ότου συμπληρωθούν τα Στοιχεία Διαχείρισης Αποβλήτων και υποβληθεί σύμβαση συνεργασίας με εγκεκριμένο ΣΣΕΔ.

Βάσει του παραπάνω εγγράφου, η τεχνική υπηρεσία προέτρεψε τον ανάδοχο κατασκευαστή να υποβάλλει αφετέρου τα απαραίτητα στοιχεία, τα οποία υλοποιήθηκαν σε συνεργασία με το ΣΣΕΔ ΑΕΚΚ "ΑΝΑΚΕΜ Α.Ε."



10. ΠΑΡΑΤΗΡΗΣΕΙΣ – ΔΥΣΚΟΛΙΕΣ ΕΦΑΡΜΟΓΗΣ ΑΝΑΚΥΚΛΩΣΗΣ – ΠΡΟΤΑΣΕΙΣ ΓΙΑ ΒΕΛΤΙΩΣΗ

10.1 ΠΑΡΑΤΗΡΗΣΕΙΣ – ΔΥΣΚΟΛΙΕΣ ΕΦΑΡΜΟΓΗΣ ΑΝΑΚΥΚΛΩΣΗΣ

Έως και σήμερα δεν έχει πραγματοποιηθεί **ούτε μια ενέργεια ενημέρωσης από τον Ελληνικό Οργανισμό Ανακύκλωσης προς όλους τους εμπλεκόμενους δημόσιους φορείς σχετικά με την εφαρμογή της εναλλακτικής διαχείρισης**. Το γεγονός αυτό δυσχεραίνει το έργο των ΣΣΕΔ ΑΕΚΚ, εφόσον οι υπηρεσίες δεν είναι σε θέση να γνωρίζουν ποιά είναι τα διοικητικά βήματα που πρέπει να ακολουθούν ανά περίπτωση. Παράδειγμα αποτελούν:

α) οι υπηρεσίες δόμησης, στις οποίες οι υπάλληλοι αμφισβητούν την ισχύ της ΥΑ 36259 και απαιτούν την έκδοση εγκυκλίου, με την οποία θα αποσαφηνίζεται πλήρως, ποιές είναι οι ενέργειες που πρέπει να ακολουθούν ανά περίπτωση, π.χ. σε έκδοση άδειας δόμησης, άδειας κατεδάφισης, άδειας για μικρής κλίμακας εργασίες.

β) οι υπηρεσίες δημοπράτησης έργων, οι οποίες ζητούν διευκρινίσεις σχετικά με τα διοικητικά βήματα που πρέπει να ακολουθούν σε ότι αφορά τη κατάθεση των απαραίτητων δικαιολογητικών (υπεύθυνη δήλωση, σύμβαση με ΣΣΕΔ, τελική βεβαίωση από ΣΣΕΔ)

Το ΣΣΕΔ ΑΕΚΚ πραγματοποιεί στα όρια των δυνατοτήτων του ενέργειες για την προώθηση της νομοθεσίας, ωστόσο το ανθρώπινο δυναμικό που δύναται βάσει εισφορών αλλά και εισερχόμενων αποβλήτων να απασχολεί δεν είναι αρκετό για την γρήγορη και απρόσκοπτη εφαρμογή του νόμου.

Έως και σήμερα δεν έχει αποσαφηνιστεί το πλαίσιο της ευθύνης των παραγωγών ΑΕΚΚ, που στη περίπτωση των δημοσίων έργων είναι ο φορέας δημοπράτησης του έργου και ο οποίος δεν περιλαμβάνει το



κόστος εισφοράς για την εναλλακτική διαχείριση στο προϋπολογισμό των έργων. Αποτέλεσμα είναι οι ανάδοχοι των έργων να προσπαθούν με κάθε τρόπο να αποφύγουν την εναλλακτική διαχείριση των ΑΕΚΚ, βοηθούμενοι από κάποια ΣΣΕΔ τα οποία εκδίδουν εικονικές βεβαιώσεις και συμβάσεις με τα αντίστοιχα εικονικά δελτία παραλαβής και ζυγολόγια.

Ο Ελληνικός Οργανισμός Ανακύκλωσης συνεχίζει να εγκρίνει ΣΣΕΔ ΑΕΚΚ χωρίς οποιεσδήποτε προδιαγραφές και δίχως να έχει πραγματοποιήσει την αξιολόγηση των υφιστάμενων ΣΣΕΔ. Αποτέλεσμα είναι να εγκρίνονται ΣΣΕΔ στα πλαίσια της αντίληψης "Σύστημα = Μονάδα", τα οποία δημιουργούν αθέμιτο ανταγωνισμό, παραλαμβάνοντας δωρεάν ΑΕΚΚ και χωρίς να εκδίδουν τα απαραίτητα παραστατικά, απλά και μόνο για να εξυπηρετούν αναδόχους έργων που θέλουν να αποφύγουν την εισφορά της εναλλακτικής διαχείρισης

Σε ότι αφορά την αδειοδότηση Μονάδων Επεξεργασίας ΑΕΚΚ έχουν αρχίσει να εμφανίζονται Χώροι Προσωρινής Αποθήκευσης ΑΕΚΚ, οι οποίοι δεν είναι εξοπλισμένοι ούτε με σύστημα ζύγισης προκειμένου να είναι σε θέση να ακολουθήσουν τα επιχειρηματικά σχέδια των ΣΣΕΔ ΑΕΚΚ. Οι χώροι αυτοί δεν υποχρεώνονται από τη νομοθεσία να είναι συμβλημένοι με ΑΕΚΚ, ενώ οι περισσότεροι από αυτούς δημιουργούνται ως νομιμοποίηση παράνομων "Μπαζότοπων" για ιδιωτικούς ή δημόσιους σκοπούς.

Τέλος, ένα θέμα που προκαλεί τεράστια προβλήματα στη λειτουργία των ΣΣΕΔ ΑΕΚΚ είναι η αυθαίρετη δραστηριότητα μεταφοράς και ανεξέλεγκτης διάθεσης "μπαζών" από εταιρίες ενοικίασης κάδων, οι οποίες δεν είναι αδειοδοτημένες για τη συγκεκριμένη δραστηριότητα αλλά δρουν ανεξέλεγκτα προσφέροντας τιμές εκτός συναγωνισμού εφόσον τα ΑΕΚΚ διατίθενται χωρίς κόστος ανεξέλεγκτα.



10.2 ΠΡΟΤΑΣΕΙΣ ΓΙΑ ΒΕΛΤΙΩΣΗ

10.2.1. Έκδοση εφαρμοστικής εγκυκλίου/ περίληψη κόστους ανακύκλωσης στο προϋπολογισμό των δημοσίων έργων

Κρίνεται επιτακτική η αποστολή από τον Ελληνικό Οργανισμό Ανακύκλωσης αλλά και από τη Γενική Γραμματεία Δημοσίων Έργων μίας εγκυκλίου προς όλες τις δημόσιες υπηρεσίες δημοπράτησης έργων (Τεχνικές Υπηρεσίες Δήμων, Διευθύνσεις Τεχνικών Έργων Περιφερειακών Ενοτήτων, ΔΕΥΑ, ΔΕΗ, ΟΤΕ, ΕΠΑ, κλπ.) αλλά και τις Υπηρεσίες Δόμησης, η οποία θα ορίζει:

- ότι η περίληψη όρου στις συμβάσεις εκτέλεσης δημόσιων έργων για την εναλλακτική διαχείριση είναι υποχρεωτική για όλες τις συμβάσεις έργων τεχνικών υποδομών, ενώ θα περιλαμβάνει ακριβώς το λεκτικό του όρου αυτού, π.χ. "Ο ανάδοχος θα εκπληρώσει τις υποχρεώσεις του που απορρέουν από τις διατάξεις του άρθρου 7 της ΚΥΑ 36259"
- σε ποιο διοικητικό βήμα κατατίθεται η υπεύθυνη δήλωση ότι ο εκάστοτε ανάδοχος θα συμβληθεί με ΣΣΕΔ (δημόσια και ιδιωτικά έργα)
- σε ποιο διοικητικό βήμα ο εκάστοτε ανάδοχος πρέπει να καταθέτει τη σύμβαση συνεργασίας του με ΣΣΕΔ (δημόσια και ιδιωτικά έργα)
- σε ποιο διοικητικό βήμα ο εκάστοτε ανάδοχος θα πρέπει να καταθέτει τη τελική βεβαίωση παραλαβής ΑΕΚΚ (δημόσια και ιδιωτικά έργα)
- **ποιές είναι οι κυρώσεις** σε περίπτωση που ο εκάστοτε ανάδοχος δεν πληροί τις απαιτήσεις του νόμου (δημόσια και ιδιωτικά έργα)
- ποιά είναι τα εγκεκριμένα συστήματα ανά περιοχή

Στην ημερίδα που πραγματοποίησε το ΣΣΕΔ ΑΕΚΚ ΑΝΑΚΕΜ Α.Ε. το έτος 2014 παραβρέθηκε και ο Γενικός Γραμματέας Δημοσίων Έργων, ο οποίος ανακοίνωσε τη βραχυπρόθεσμη (τέλη Απριλίου 2014) έκδοση εγκυκλίου, στην οποία θα αποσαφηνίζεται ότι το κόστος της εναλλακτικής διαχείρισης ΑΕΚΚ θα περιλαμβάνεται στους



Προϋπολογισμούς των δημοπρατούμενων έργων με την απολογιστική μέθοδο. Η έκδοση αυτής της εγκυκλίου έχει ήδη καθυστερήσει δεκατέσσερις (14) μήνες και αναμένεται προκειμένου να εξαλειφθεί κάθε εμπόδιο για την εφαρμογή της νομοθεσίας. Χωρίς την εγκύκλιο αυτή και με δεδομένη την οικονομική κατάσταση της χώρας αλλά και του εργολαβικού τομέα γενικότερα η εναλλακτική διαχείριση των ΑΕΚΚ είναι καταδικασμένη να αποτύχει.

10.2.2. Υπερβολικός αριθμός ΣΣΕΔ σε κορεσμένες περιοχές

Κατά την έναρξη λειτουργίας του ΣΣΕΔ ΑΕΚΚ "ΑΝΑΚΕΜ Α.Ε." διαπιστώθηκε ότι η εξάπλωση της νομοθεσίας για την εναλλακτική διαχείριση των ΑΕΚΚ ήταν ΜΗΔΕΝΙΚΗ. Από επισκέψεις που πραγματοποιήσαμε στις Τεχνικές Υπηρεσίες των Δήμων της Π.Ε. Θεσσαλονίκης, στην οποία λειτουργούσε τότε ήδη ένα ΣΣΕΔ ΑΕΚΚ για ένα έτος, διαπιστώθηκε ότι οι υπηρεσίες αυτές είχαν απόλυτη άγνοια σχετικά με την εφαρμογή της νομοθεσίας, ενώ μόνο μετά από τις ενημερωτικές επισκέψεις και τις ημερίδες που πραγματοποίησε το ΣΣΕΔ μας, και μετά από ένα εξάμηνο λειτουργίας πραγματοποιήσαμε τις πρώτες συμβάσεις με δημόσια έργα.

Αυτό πρακτικά σημαίνει ότι ενώ προς στιγμή λειτουργούν τρία (3) συνολικά ΣΣΕΔ ΑΕΚΚ με εμβέλεια τη Περιφέρεια Κεντρικής Μακεδονίας, αποκλειστικά το ΣΣΕΔ ΑΕΚΚ "ΑΝΑΚΕΜ Α.Ε." είναι υπεύθυνο για την εφαρμογή της νομοθεσίας σε επίπεδο Π.Ε. Θεσσαλονίκης, Πέλλας, Σερρών, Δράμας, καβάλας και Ξάνθης.

Ωστόσο, διαπιστώνουμε ότι συμβάσεις πραγματοποιούνται και με άλλα ΣΣΕΔ, γεγονός το οποίο σημαίνει ότι παρόλο που τα υπόλοιπα ΣΣΕΔ δεν πραγματοποιούν δαπάνες (κόστος ημερίδων, ταξιδίων κλπ.) ενημέρωσης καρπώνονται των δράσεων του ΣΣΕΔ ΑΕΚΚ "ΑΝΑΚΕΜ Α.Ε." και πραγματοποιούν αθέμιτο ανταγωνισμό, εφόσον παρέχουν προστασία σε εργολαβικές εταιρίες που θέλουν να αποφύγουν τα έξοδα της εναλλακτικής διαχείρισης.



Για την αποτροπή των παραπάνω έχουμε επανειλημμένα ζητήσει από τον Ε.Ο.Αν. **την άμεση αναστολή έγκρισης νέων ΣΣΕΔ έως την αξιολόγηση των υφιστάμενων και τη θέσπιση προδιαγραφών για την έγκριση νέων.**

10.2.3. Θέσπιση υποχρέωσης χρήσης ανακυκλωμένων αδρανών στα δημόσια έργα

Σημαντική ώθηση στην εναλλακτική διαχείριση των ΑΕΚΚ αναμένεται να δώσει η χρήση των προϊόντων ανακύκλωσης στα τεχνικά έργα. Τα Ευρωπαϊκά πρότυπα EN13242 και EN12620, που αναφέρονται στις προδιαγραφές των αδρανών για χρήση τους στην οδοποιία και στο σκυρόδεμα αντίστοιχα, επιτρέπουν ρητώς τη χρήση των ανακυκλωμένων αδρανών. Ωστόσο, σύμφωνα με τις ελληνικές τεχνικές προδιαγραφές, πέραν της χρήσης των ανακυκλωμένων αδρανών στη στρώση έδρασης οδοστρώματος, η χρήση τους δεν επιτρέπεται ούτε στις στρώσεις οδοστρωμάτων ούτε στην παραγωγή σκυροδέματος (ΕΛΟΤ ΤΠ 1501-05-03-03-00:2009 και ΕΛΟΤ ΤΠ 1501-01-01-01-01-00:2009 με παραπομπή σε ΚΤΣ-97). Η απαίτηση αυτή των 'εναρμονισμένων' με τα Ευρωπαϊκά πρότυπα ΕΤΕΠ έρχεται σε άμεση αντίφαση με τις οδηγίες των ευρωπαϊκών προτύπων. Η αξιοποίηση των προϊόντων της ανακύκλωσης, που αποτελεί προϋπόθεση για την εναλλακτική διαχείριση των ΑΕΚΚ στη χώρα μας, απαιτεί την πλήρη εναρμόνιση των ελληνικών τεχνικών προδιαγραφών με τα Ευρωπαϊκά πρότυπα.

10.2.4. Πρόσθετες προδιαγραφές σε Χώρους Προσωρινής Αποθήκευσης ΑΕΚΚ

Σε ότι αφορά του Χώρους Προσωρινής Αποθήκευσης ΑΕΚΚ με την έκδοση Πρότυπων Περιβαλλοντικών Δεσμεύσεων, αυτοί πρέπει να υποχρεώνονται να διαθέτουν τον απαραίτητο εξοπλισμό ζύγισης και να συμβάλλονται με εγκεκριμένα ΣΣΕΔ ΑΕΚΚ. Η υποχρέωση αυτή στα πλαίσια των Πρότυπων Περιβαλλοντικών Δεσμεύσεων θα πρέπει να περιλαμβάνεται στις Πρόσθετες Δεσμεύσεις διότι τα ΑΕΚΚ σε ένα τέτοιο χώρο δεν αποτελούν απόβλητα αλλά τις πρώτες ύλες έκαστης επιχείρησης.



10.2.5. Συνεργασία του Ε.Ο.Αν. και των ΣΣΕΔ με τις αστυνομικές αρχές

Η αίτηση συνεργασίας του Ελληνικού Οργανισμού Ανακύκλωσης με τις αστυνομικές και δημοτικές αρχές για την εξάλειψη του φαινομένου ανεξέλεγκτης διάθεσης "μπαζών" θα είχε άμεσα αποτελέσματα. Απαραίτητη είναι η αποστολή οδηγιών προς τις αστυνομικές αρχές καθώς και πληροφοριών σε συνεργασία και με τα ΣΣΕΔ ΑΕΚΚ.

Για την ΑΝΑΚΥΚΛΩΣΗ Α.Ε.Κ.Κ. ΚΕΝΤΡΙΚΗΣ ΜΑΚΕΔΟΝΙΑΣ Α.Ε.

ΗΛΙΑΣ ΔΗΜΗΤΡΙΑΔΗΣ
ΠΡΟΕΔΡΟΣ



ΠΕΡΙΕΧΟΜΕΝΑ

1. ΕΙΣΑΓΩΓΗ	1
1.1 ΓΕΝΙΚΑ ΣΤΟΙΧΕΙΑ ΣΣΕΔ	1
1.2 ΣΤΟΙΧΕΙΑ ΕΠΙΚΟΙΝΩΝΙΑΣ ΣΣΕΔ	2
1.3 ΔΙΑΧΕΙΡΙΖΟΜΕΝΟ ΕΙΔΟΣ ΚΑΙ ΡΕΥΜΑΤΑ ΑΠΟΒΛΗΤΩΝ	3
1.4 ΓΕΩΓΡΑΦΙΚΗ ΚΑΛΥΨΗ	10
1.5 ΜΕΤΟΧΙΚΗ ΣΥΝΘΕΣΗ ΣΣΕΔ.....	12
1.6 ΣΤΟΙΧΕΙΑ ΑΠΑΣΧΟΛΟΥΜΕΝΟΥ ΠΡΟΣΩΠΙΚΟΥ	13
1.6.1 Γενική Διεύθυνση ΣΣΕΔ	13
1.6.2 Τμήμα Διοίκησης & Λειτουργίας ΣΣΕΔ	13
1.6.3 Τμήμα Ανακύκλωσης	14
1.7 νομική/ λογιστική υποστηρίξη ΣΣΕΔ	16
1.7 ΥΠΟΔΟΜΕΣ ΚΑΙ ΕΞΟΠΛΙΣΜΟΣ	17
1.8 ΟΡΓΑΝΩΤΙΚΗ ΔΟΜΗ	18
1.9 ΕΣΩΤΕΡΙΚΟΣ ΚΑΝΟΝΙΣΜΟΣ	18
2. ΣΥΝΟΨΗ ΑΠΟΤΕΛΕΣΜΑΤΩΝ ΣΥΣΤΗΜΑΤΟΣ	19
3. ΣΥΜΒΕΒΛΗΜΕΝΟΙ ΠΑΡΑΓΩΓΟΙ – ΔΙΑΧΕΙΡΙΣΤΕΣ ΑΕΚΚ. 20	
3.1 ΠΑΡΑΓΩΓΟΙ	20
3.2 ΔΙΑΧΕΙΡΙΣΤΕΣ.....	48
3.2.1 Συλλογή – μεταφορά ΑΕΚΚ	48
3.2.2 Επεξεργασία – αξιοποίηση ΑΕΚΚ	51
4. ΠΟΣΟΤΗΤΕΣ ΑΠΟΒΛΗΤΩΝ ΚΑΙ ΣΤΑΤΙΣΤΙΚΑ ΣΤΟΙΧΕΙΑ ... 87	
4.1 ΠΟΣΟΤΗΤΕΣ ΠΑΡΑΛΗΦΘΕΝΤΩΝ ΑΕΚΚ.....	87
4.2 ΔΙΑΘΕΣΗ ΠΡΟΙΟΝΤΩΝ ΑΝΑΚΥΚΛΩΣΗΣ ΑΝΑ ΜΟΝΑΔΑ ΕΠΕΞΕΡΓΑΣΙΑΣ	96
4.2.1. Μονάδα Επεξεργασίας & Αξιοποίησης ΑΕΚΚ της επιχείρησης ΑΔΡΑΝΗ ΥΛΙΚΑ ΘΕΣΣΑΛΟΝΙΚΗΣ Α.Ε.	97
4.2.2. Μονάδα Επεξεργασίας & Αξιοποίησης ΑΕΚΚ της επιχείρησης ΑΝΑΚΥΚΛΩΣΗ ΑΔΡΑΝΩΝ - ΓΕΩΡΓΙΑΔΗΣ Ι. & ΣΙΑ Ο.Ε. 100	
4.2.3. ΕΛΣΤΑΡ Α.Ε.	102
4.2.4. ΜΑΡΚΟΥΔΗΣ ΕΠΕ	104
4.2.5. ΣΙΜΟΠΟΥΛΟΣ ΚΩΝΣΤΑΝΤΙΝΟΣ	106
4.2.7. ΠΑΡ.ΠΕ.Τ. Α.Ε.	108



4.2.8. ΜΕ.ΚΟΝ. Α.Ε.	110
4.3 ΔΙΑΘΕΣΗ ΚΩΔΙΚΩΝ ΕΚΑ 170504 & 170506	112
5. ΕΝΕΡΓΕΙΕΣ ΕΠΙΚΟΙΝΩΝΙΑΣ	114
5.1 ΗΜΕΡΙΔΕΣ - ΣΥΝΕΔΡΙΑ.....	114
5.2 ΔΡΑΣΕΙΣ ΕΝΗΜΕΡΩΣΗΣ – ΠΡΟΩΘΗΣΗΣ ΝΟΜΟΘΕΣΙΑΣ ...	114
6. ΕΛΕΓΧΟΣ & ΠΑΡΑΚΟΛΟΥΘΗΣΗ	122
7. ΟΙΚΟΝΟΜΙΚΑ ΣΤΟΙΧΕΙΑ	130
7.1 ΛΕΙΤΟΥΡΓΙΚΟ ΣΥΣΤΗΜΑΤΟΣ	130
7.2 ΔΑΠΑΝΕΣ ΣΥΣΤΗΜΑΤΟΣ.....	135
8. ΠΡΟΓΡΑΜΜΑΤΙΣΜΟΣ ΔΡΑΣΕΩΝ ΕΠΟΜΕΝΟΥ ΕΤΟΥΣ	137
9. ΚΑΤΑΓΓΕΛΙΕΣ ΑΠΟ ΤΡΙΤΟΥΣ ΣΤΟ ΣΥΣΤΗΜΑ	138
10. ΠΑΡΑΤΗΡΗΣΕΙΣ – ΔΥΣΚΟΛΙΕΣ ΕΦΑΡΜΟΓΗΣ ΑΝΑΚΥΚΛΩΣΗΣ – ΠΡΟΤΑΣΕΙΣ ΓΙΑ ΒΕΛΤΙΩΣΗ.....	141
10.1 ΠΑΡΑΤΗΡΗΣΕΙΣ – ΔΥΣΚΟΛΙΕΣ ΕΦΑΡΜΟΓΗΣ ΑΝΑΚΥΚΛΩΣΗΣ	141
10.2 ΠΡΟΤΑΣΕΙΣ ΓΙΑ ΒΕΛΤΙΩΣΗ	143
10.2.1. Έκδοση εφαρμοστικής εγκυκλίου/ περίληψη κόστους ανακύκλωσης στο προϋπολογισμό των δημοσίων έργων	143
10.2.2. Υπερβολικός αριθμός ΣΣΕΔ σε κορεσμένες περιοχές .	144
10.2.3. Θέσπιση υποχρέωσης χρήσης ανακυκλωμένων αδρανών στα δημόσια έργα.....	145
10.2.4. Πρόσθετες προδιαγραφές σε Χώρους Προσωρινής Αποθήκευσης ΑΕΚΚ	145
10.2.5. Συνεργασία του Ε.Ο.Αν. και των ΣΣΕΔ με τις αστυνομικές αρχές	146

